

## 南投縣選舉委員

發文日期：中華民國104年11月23日  
發文字號：投選一字第1043150232號  
附件：如文

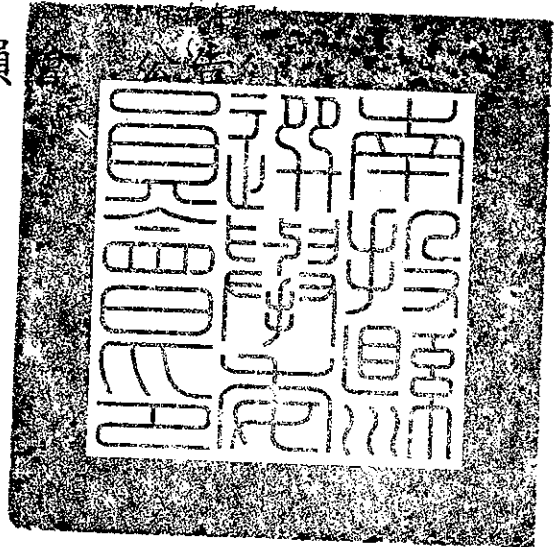

主旨：公告第14任總統、副總統及第9屆立法委員選舉南投縣第一、第二選舉區投開票所設置一覽表及投票方法。

依據：總統、副總統選舉罷免法施行細則第24條第1項與公職人員選舉罷免法施行細則第30條第1項。

公告事項：

- 一、第14任總統、副總統及第9屆立法委員選舉，定於105年1月16日（星期六）上午8時起至下午4時止舉行投票。
- 二、投開票所處所：如投開票所設置一覽表，立法委員區域選舉南投縣分為二選舉區，第一選舉區為屯鎮、國姓鄉、埔里鎮、仁愛鄉、中寮鄉、魚池鄉；第二選舉區為南投市、名間鄉、集集鎮、竹山鎮、鹿谷鄉、水里鄉、信義鄉。
- 三、投票方法：投票用無記名單記法，凡選舉人領取選票後，於選舉票上端方格格內，以本會製備之圈選工具就各各組候選人或候選人圈選其一。
- 四、投票所於投票完畢後，即改為開票所。

代理主任委員 **李昇**

Faint, illegible text in the upper left quadrant, possibly bleed-through from the reverse side of the page.

Handwritten text at the bottom of the page, appearing to be a signature or a set of initials.

105年總統副總統及立法委員選舉投開票所設置地點一覽表

| 投開票所編號          | 投開票所名稱               | 投開票所地址             | 所屬村里 | 所屬鄰別                     | 備註 |
|-----------------|----------------------|--------------------|------|--------------------------|----|
| 南投縣草屯鎮第0001投開票所 | 草屯國小(禮堂)             | 南投縣草屯鎮玉峰里玉屏路210號   | 玉峰里  | 1-10                     |    |
| 南投縣草屯鎮第0002投開票所 | 玉峰里活動中心(草屯國小環保教室)    | 南投縣草屯鎮玉峰里玉屏路210號   | 玉峰里  | 11-18                    |    |
| 南投縣草屯鎮第0003投開票所 | 元榮堂(李姓祖厝)            | 南投縣草屯鎮明正里平等街192巷2號 | 明正里  | 1-10、24、30               |    |
| 南投縣草屯鎮第0004投開票所 | 草屯國小(社大1-1教室)        | 南投縣草屯鎮明正里玉屏路210號   | 明正里  | 11-17、25、26、29           |    |
| 南投縣草屯鎮第0005投開票所 | 芬草路一段166號〈宥騰百貨五金行側邊〉 | 南投縣草屯鎮明正里芬草路一段166號 | 明正里  | 18-23、27、28、31           |    |
| 南投縣草屯鎮第0006投開票所 | 草屯國中(音樂教室1)          | 南投縣草屯鎮炎峰里虎山路808號   | 炎峰里  | 1-3, 12-18               |    |
| 南投縣草屯鎮第0007投開票所 | 草屯國中(音樂教室2)          | 南投縣草屯鎮炎峰里虎山路808號   | 炎峰里  | 4-11, 19-22              |    |
| 南投縣草屯鎮第0008投開票所 | 草屯鎮農會(農民教室)          | 南投縣草屯鎮碧山路190號      | 中正里  | 1-13                     |    |
| 南投縣草屯鎮第0009投開票所 | 炎峰國小(迎曦樓會議室)         | 南投縣草屯鎮和平里中興路101號   | 和平里  | 1-15                     |    |
| 南投縣草屯鎮第0010投開票所 | 惠德宮(聖德大樓)            | 南投縣草屯鎮太平路二段287號    | 中山里  | 1-3, 13-16               |    |
| 南投縣草屯鎮第0011投開票所 | 草屯鎮農會(家政美食教育中心)      | 南投縣草屯鎮中山里碧山路190號   | 中山里  | 4-12、17、18               |    |
| 南投縣草屯鎮第0012投開票所 | 敦和里集會所               | 南投縣草屯鎮敦和路75號       | 敦和里  | 1-3, 5-8, 10, 12, 25, 26 |    |
| 南投縣草屯鎮第0013投開票所 | 敦和國小(C1-5教室)         | 南投縣草屯鎮敦和路72-6號     | 敦和里  | 15-18, 21, 28, 29        |    |
| 南投縣草屯鎮第0014投開票所 | 敦和國小(活動中心)           | 南投縣草屯鎮敦和路72-6號     | 敦和里  | 9, 11, 23, 24, 27, 30    |    |
| 南投縣草屯鎮第0015投開票所 | 敦和國小(C1-7教室)         | 南投縣草屯鎮敦和路72-6號     | 敦和里  | 19, 20, 31, 32, 36, 37   |    |
| 南投縣草屯鎮第0016投開票所 | 敦和國小(C1-3教室)         | 南投縣草屯鎮敦和路72-6號     | 敦和里  | 4, 13, 14, 22, 33-35, 38 |    |
| 南投縣草屯鎮第0017投開票所 | 虎山國小(會議室)            | 南投縣草屯鎮山腳里新生路76號    | 山腳里  | 1, 2, 32-34              |    |
| 南投縣草屯鎮第0018投開票所 | 虎山國小(一年甲班)           | 南投縣草屯鎮山腳里新生路76號    | 山腳里  | 3-8, 35                  |    |
| 南投縣草屯鎮第0019投開票所 | 虎山國小(一年乙班)           | 南投縣草屯鎮山腳里新生路76號    | 山腳里  | 9-14, 28-31              |    |
| 南投縣草屯鎮第0020投開票所 | 虎山國小(105教室)          | 南投縣草屯鎮山腳里新生路76號    | 山腳里  | 16, 17, 21, 22, 37, 38   |    |

|                 |                    |                      |     |                         |  |
|-----------------|--------------------|----------------------|-----|-------------------------|--|
| 南投縣草屯鎮第0021投開票所 | 虎山國小(108教室)        | 南投縣草屯鎮山腳里新生路76號      | 山腳里 | 23-27, 39               |  |
| 南投縣草屯鎮第0022投開票所 | 山腳里集會所(虎山路299號)    | 南投縣草屯鎮山腳里虎山路299號     | 山腳里 | 15, 18-20, 36           |  |
| 南投縣草屯鎮第0023投開票所 | 新厝公廳               | 南投縣草屯鎮新厝里虎山路588巷4弄3號 | 新厝里 | 1, 2, 8-14              |  |
| 南投縣草屯鎮第0024投開票所 | 新厝里集會所             | 南投縣草屯鎮新厝里新富一街1號      | 新厝里 | 3-7, 19, 21-23          |  |
| 南投縣草屯鎮第0025投開票所 | 太清宮                | 南投縣草屯鎮新厝里太平路二段114號   | 新厝里 | 15-18, 20               |  |
| 南投縣草屯鎮第0026投開票所 | 上林里老人活動中心          | 南投縣草屯鎮上林里草溪路599巷2弄8號 | 上林里 | 1-12                    |  |
| 南投縣草屯鎮第0027投開票所 | 上林里頭前厝集會所          | 南投縣草屯鎮上林里省府路449巷50號  | 上林里 | 14-22                   |  |
| 南投縣草屯鎮第0028投開票所 | 紫微宮                | 南投縣草屯鎮上林里草溪路214號     | 上林里 | 13, 23, 24              |  |
| 南投縣草屯鎮第0029投開票所 | 碧峰里集會所(東)          | 南投縣草屯鎮碧峰里碧峰路135巷6號   | 碧峰里 | 1, 15-19                |  |
| 南投縣草屯鎮第0030投開票所 | 碧峰里集會所(西)          | 南投縣草屯鎮碧峰里碧峰路135巷6號   | 碧峰里 | 7-12, 14                |  |
| 南投縣草屯鎮第0031投開票所 | 龍德廟                | 南投縣草屯鎮碧峰里碧山路1158號    | 碧峰里 | 20-24                   |  |
| 南投縣草屯鎮第0032投開票所 | 林氏家廟               | 南投縣草屯鎮碧峰里碧峰路39號      | 碧峰里 | 2-6, 13                 |  |
| 南投縣草屯鎮第0033投開票所 | 碧洲里集會所             | 南投縣草屯鎮碧洲里碧峰路669巷21號  | 碧洲里 | 1-8, 14                 |  |
| 南投縣草屯鎮第0034投開票所 | 碧洲里活動中心(保安宮後)      | 南投縣草屯鎮碧洲里草溪路18-1號    | 碧洲里 | 9-13, 15, 16            |  |
| 南投縣草屯鎮第0035投開票所 | 復興里集會所             | 南投縣草屯鎮復興里復興路432-1號   | 復興里 | 1-10, 24                |  |
| 南投縣草屯鎮第0036投開票所 | 草屯鎮立幼兒園(蝴蝶班教室)     | 南投縣草屯鎮復興里復興路475號     | 復興里 | 11-21                   |  |
| 南投縣草屯鎮第0037投開票所 | 草屯鎮立幼兒園(大象班教室)     | 南投縣草屯鎮復興里復興路475號     | 復興里 | 22, 23, 25-29           |  |
| 南投縣草屯鎮第0038投開票所 | 御史里集會所(舊)          | 南投縣草屯鎮御史里東山路27號      | 御史里 | 3-8, 20, 21, 30, 33, 36 |  |
| 南投縣草屯鎮第0039投開票所 | 御史里集會所-北(登輝路、御富路口) | 南投縣草屯鎮御史里登輝路163號     | 御史里 | 1, 2, 9-12              |  |
| 南投縣草屯鎮第0040投開票所 | 御史里集會所-南(登輝路、御富路口) | 南投縣草屯鎮御史里登輝路163號     | 御史里 | 17, 26, 31, 32, 34, 35  |  |
| 南投縣草屯鎮第0041投開票所 | 七將軍廟               | 南投縣草屯鎮御史里中正路中正巷110號  | 御史里 | 13, 16, 19, 27, 28      |  |
| 南投縣草屯鎮第0042投開票所 | 北勢里集會所             | 南投縣草屯鎮御史里玉屏路129-1號   | 御史里 | 14, 15, 18, 22-25, 29   |  |

|                     |                        |                        |     |                               |  |
|---------------------|------------------------|------------------------|-----|-------------------------------|--|
| 南投縣草屯鎮第<br>0043投開票所 | 新豐里集會所                 | 南投縣草屯鎮新豐里稻香<br>路56號    | 新豐里 | 11-<br>14, 16, 17, 2<br>3     |  |
| 南投縣草屯鎮第<br>0044投開票所 | 僑光國小                   | 南投縣草屯鎮新豐里稻香<br>路20-2號  | 新豐里 | 7-10, 22                      |  |
| 南投縣草屯鎮第<br>0045投開票所 | 聖玄宮                    | 南投縣草屯鎮新豐里稻香<br>路40-10號 | 新豐里 | 3-6, 21號                      |  |
| 南投縣草屯鎮第<br>0046投開票所 | 新豐社區活動<br>中心           | 南投縣草屯鎮新豐里番子<br>田路100 號 | 新豐里 | 1, 2, 15, 18-<br>20           |  |
| 南投縣草屯鎮第<br>0047投開票所 | 新庄里集會所<br>(新)          | 南投縣草屯鎮新庄里芬草<br>路二段342號 | 新庄里 | 1-<br>4, 11, 12, 23           |  |
| 南投縣草屯鎮第<br>0048投開票所 | 新庄里集會所<br>(新興宮下方)      | 南投縣草屯鎮新庄里芬草<br>路二段348號 | 新庄里 | 5-<br>10, 13, 15, 1<br>7, 18  |  |
| 南投縣草屯鎮第<br>0049投開票所 | 新庄國小                   | 南投縣草屯鎮新庄里新庄<br>三路32號   | 新庄里 | 14, 16, 19-<br>22             |  |
| 南投縣草屯鎮第<br>0050投開票所 | 加老里活動中<br>心(田厝嘉長<br>宮) | 南投縣草屯鎮加老里加老<br>東路68號   | 加老里 | 1-3, 14-17                    |  |
| 南投縣草屯鎮第<br>0051投開票所 | 加老里集會所                 | 南投縣草屯鎮加老里加老<br>路268號   | 加老里 | 4-13                          |  |
| 南投縣草屯鎮第<br>0052投開票所 | 石川里集會所                 | 南投縣草屯鎮石川里石川<br>路37-37號 | 石川里 | 1-11                          |  |
| 南投縣草屯鎮第<br>0053投開票所 | 北投里集會所<br>(舊)北投路       | 南投縣草屯鎮北投里北投<br>路192號   | 北投里 | 7-13                          |  |
| 南投縣草屯鎮第<br>0054投開票所 | 北投里集會所<br>(新)史館路       | 南投縣草屯鎮北投里史館<br>路北勢巷54號 | 北投里 | 1-6, 14-17                    |  |
| 南投縣草屯鎮第<br>0055投開票所 | 富寮里集會所                 | 南投縣草屯鎮富寮里富頂<br>路一段267號 | 富寮里 | 10-<br>13, 25, 33             |  |
| 南投縣草屯鎮第<br>0056投開票所 | 富寮里活動中<br>心            | 南投縣草屯鎮富寮里富頂<br>路一段103號 | 富寮里 | 1, 4, 7-<br>9, 14, 34         |  |
| 南投縣草屯鎮第<br>0057投開票所 | 富功國小(一年<br>甲班教室)       | 南投縣草屯鎮富寮里中正<br>路567號   | 富寮里 | 2, 23, 24, 26<br>, 27, 30, 32 |  |
| 南投縣草屯鎮第<br>0058投開票所 | 富功國小(一年<br>乙班教室)       | 南投縣草屯鎮富寮里中正<br>路567號   | 富寮里 | 3, 5, 6, 20-<br>22, 28, 31    |  |
| 南投縣草屯鎮第<br>0059投開票所 | 隘寮集會所                  | 南投縣草屯鎮富寮里富德<br>街15號    | 富寮里 | 15-19, 29                     |  |
| 南投縣草屯鎮第<br>0060投開票所 | 北勢涌永安宮<br>文教大樓(東)      | 南投縣草屯鎮玉屏路129<br>號      | 北勢里 | 1-5, 7                        |  |
| 南投縣草屯鎮第<br>0061投開票所 | 北勢涌永安宮<br>文教大樓(西)      | 南投縣草屯鎮玉屏路129<br>號      | 北勢里 | 6, 8-12                       |  |
| 南投縣草屯鎮第<br>0062投開票所 | 北勢里龍泉宮                 | 南投縣草屯鎮北勢里玉屏<br>路24-2號  | 北勢里 | 13-18                         |  |
| 南投縣草屯鎮第<br>0063投開票所 | 中原里集會所                 | 南投縣草屯鎮中原里中和<br>路57號    | 中原里 | 2-10                          |  |
| 南投縣草屯鎮第<br>0064投開票所 | 中原國小                   | 南投縣草屯鎮中原里坪腳<br>巷20號    | 中原里 | 1, 11-15                      |  |

|                     |                        |                         |     |                                 |  |
|---------------------|------------------------|-------------------------|-----|---------------------------------|--|
| 南投縣草屯鎮第<br>0065投開票所 | 南埔里集會所                 | 南投縣草屯鎮南埔里中正<br>路305號    | 南埔里 | 1, 2, 4-6, 21                   |  |
| 南投縣草屯鎮第<br>0066投開票所 | 南埔社區活動<br>中心           | 南投縣草屯鎮南埔里青宅<br>巷56號     | 南埔里 | 8-<br>11, 19, 22, 2<br>3        |  |
| 南投縣草屯鎮第<br>0067投開票所 | 陳府將軍廟文<br>教活動中心<br>(西) | 南投縣草屯鎮南埔里中正<br>路344-46號 | 南埔里 | 14-18                           |  |
| 南投縣草屯鎮第<br>0068投開票所 | 陳府將軍廟文<br>教活動中心<br>(東) | 南投縣草屯鎮南埔里中正<br>路344-46號 | 南埔里 | 3, 7, 12, 13,<br>20             |  |
| 南投縣草屯鎮第<br>0069投開票所 | 坪頂里集會所                 | 南投縣草屯鎮坪頂里南坪<br>路40-1號   | 坪頂里 | 1-14                            |  |
| 南投縣草屯鎮第<br>0070投開票所 | 土城里集會所<br>(舊)          | 南投縣草屯鎮土城里中正<br>路213號    | 土城里 | 1, 2, 11-15                     |  |
| 南投縣草屯鎮第<br>0071投開票所 | 土城永安宮                  | 南投縣草屯鎮土城里中正<br>路177-2號  | 土城里 | 3-10, 16                        |  |
| 南投縣草屯鎮第<br>0072投開票所 | 平林國小                   | 南投縣草屯鎮平林里健行<br>路65巷90號  | 平林里 | 1-13                            |  |
| 南投縣草屯鎮第<br>0073投開票所 | 雙冬里集會所                 | 南投縣草屯鎮雙冬里中正<br>路63-10號  | 雙冬里 | 1-<br>11, 21, 26-<br>28, 35, 36 |  |
| 南投縣草屯鎮第<br>0074投開票所 | 雙冬國小                   | 南投縣草屯鎮雙冬里中正<br>路34號     | 雙冬里 | 12-20, 22-<br>25, 29-34         |  |

105年總統副總統及立法委員選舉投開票所設置地點一覽表

| 投開票所編號          | 投開票所名稱        | 投開票所地址               | 所屬村里 | 所屬鄰別  | 備註 |
|-----------------|---------------|----------------------|------|-------|----|
| 南投縣國姓鄉第0075投開票所 | 國姓社區活動中心      | 南投縣國姓鄉國姓村民族街40號      | 國姓村  | 1-5   |    |
| 南投縣國姓鄉第0076投開票所 | 國姓鄉衛生所        | 南投縣國姓鄉國姓村民族街42號      | 國姓村  | 6-15  |    |
| 南投縣國姓鄉第0077投開票所 | 石門社區活動中心      | 南投縣國姓鄉石門村國姓路202號     | 石門村  | 1-7   |    |
| 南投縣國姓鄉第0078投開票所 | 國姓國中          | 南投縣國姓鄉石門村國姓路237號     | 石門村  | 8-14  |    |
| 南投縣國姓鄉第0079投開票所 | 大旗社區活動中心      | 南投縣國姓鄉大旗村大長路688號     | 大旗村  | 全部    |    |
| 南投縣國姓鄉第0080投開票所 | 長流社區活動中心(舊)   | 南投縣國姓鄉長流村大長路500之24號  | 長流村  | 1-3   |    |
| 南投縣國姓鄉第0081投開票所 | 長流村集會所活動中心(新) | 南投縣國姓鄉長流村大長路500之26號  | 長流村  | 4-11  |    |
| 南投縣國姓鄉第0082投開票所 | 長豐社區活動中心      | 南投縣國姓鄉長豐村東三巷36之1號    | 長豐村  | 全部    |    |
| 南投縣國姓鄉第0083投開票所 | 長福社區活動中心      | 南投縣國姓鄉長福村大長路144之1號   | 長福村  | 全部    |    |
| 南投縣國姓鄉第0084投開票所 | 北梅國中          | 南投縣國姓鄉北港村國姓路62號      | 北港村  | 1-7   |    |
| 南投縣國姓鄉第0085投開票所 | 北梅國中          | 南投縣國姓鄉北港村國姓路62號      | 北港村  | 8-13  |    |
| 南投縣國姓鄉第0086投開票所 | 福龜社區活動中心      | 南投縣國姓鄉福龜村富久巷21之3號    | 福龜村  | 1-10  |    |
| 南投縣國姓鄉第0087投開票所 | 長壽社區活動中心      | 南投縣國姓鄉福龜村長壽巷47之5號    | 福龜村  | 11-18 |    |
| 南投縣國姓鄉第0088投開票所 | 乾峰社區活動中心      | 南投縣國姓鄉乾溝村西東巷1之1號     | 乾溝村  | 全部    |    |
| 南投縣國姓鄉第0089投開票所 | 柑林社區活動中心      | 南投縣國姓鄉柑林村中正路二段224號   | 柑林村  | 全部    |    |
| 南投縣國姓鄉第0090投開票所 | 大石社區活動中心      | 南投縣國姓鄉大石村中正路三段235之3號 | 大石村  | 全部    |    |
| 南投縣國姓鄉第0091投開票所 | 北山社區活動中心      | 南投縣國姓鄉北山村中正路四段112號   | 北山村  | 1-6   |    |
| 南投縣國姓鄉第0092投開票所 | 茅埔社區活動中心      | 南投縣國姓鄉北山村中正路四段19之1號  | 北山村  | 7-10  |    |
| 南投縣國姓鄉第0093投開票所 | 南港社區活動中心暨集會所  | 南投縣國姓鄉南港村南港路112之11號  | 南港村  | 1-10  |    |
| 南投縣國姓鄉第0094投開票所 | 港源社區活動中心      | 南投縣國姓鄉南港村港頭巷42之1號    | 南港村  | 11-15 |    |

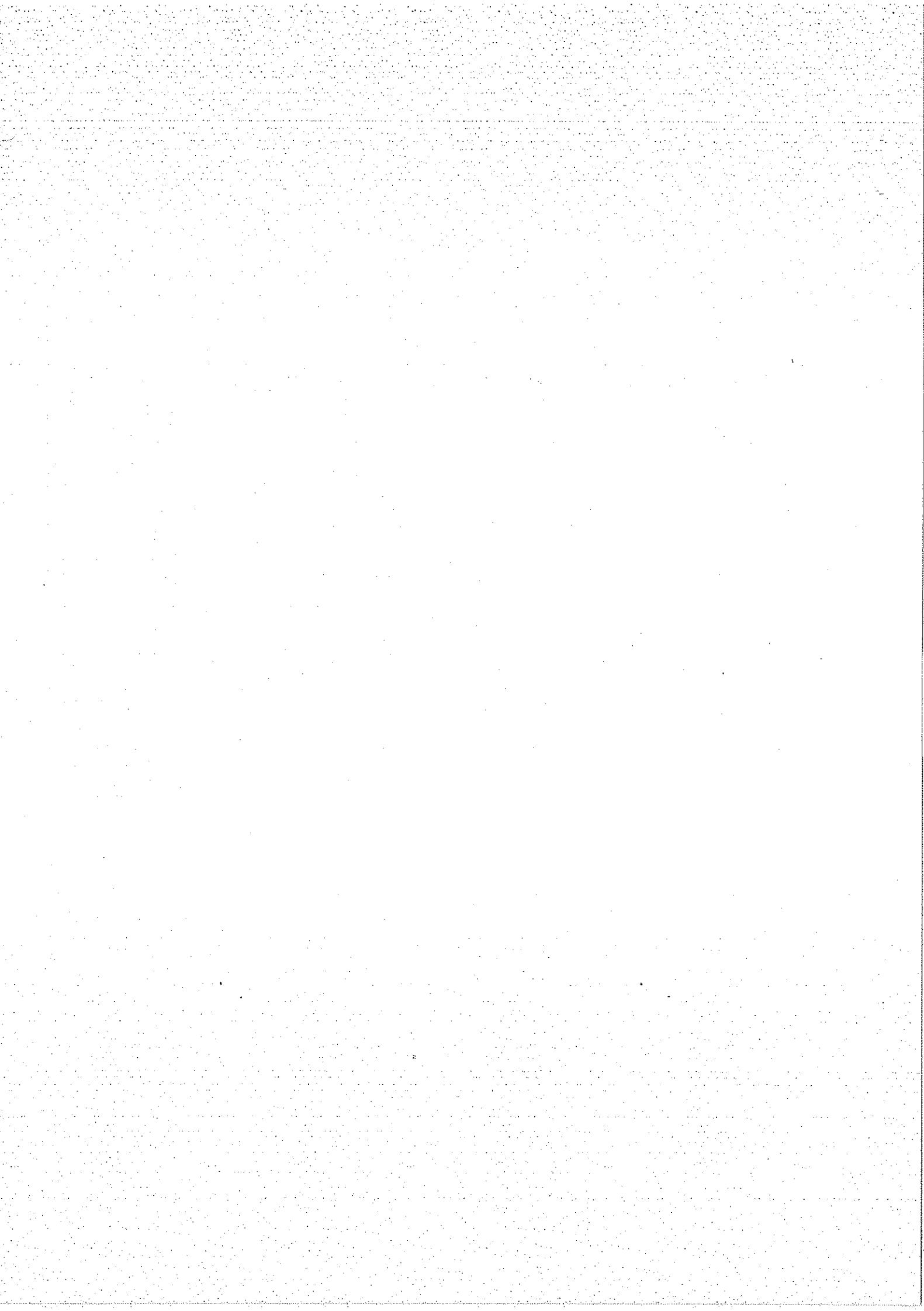



105年總統副總統及立法委員選舉投開票所設置地點一覽表

| 投開票所編號          | 投開票所名稱        | 投開票所地址          | 所屬村里 | 所屬鄰別                 | 備註 |
|-----------------|---------------|-----------------|------|----------------------|----|
| 南投縣埔里鎮第0095投開票所 | 宏仁國中          | 南投縣埔里鎮公園路20號    | 東門里  | 1-7                  |    |
| 南投縣埔里鎮第0096投開票所 | 宏仁國中          | 南投縣埔里鎮公園路20號    | 東門里  | 8-14                 |    |
| 南投縣埔里鎮第0097投開票所 | 宏仁國中          | 南投縣埔里鎮公園路20號    | 東門里  | 15-22                |    |
| 南投縣埔里鎮第0098投開票所 | 杞城社區新活動中心(右側) | 南投縣埔里鎮民有二街69號   | 杞城里  | 1-9                  |    |
| 南投縣埔里鎮第0099投開票所 | 杞城社區新活動中心(左側) | 南投縣埔里鎮民有二街69號   | 杞城里  | 10-18                |    |
| 南投縣埔里鎮第0100投開票所 | 枇杷里新集會所(西側)   | 南投縣埔里鎮和二街1號     | 枇杷里  | 25-30                |    |
| 南投縣埔里鎮第0101投開票所 | 枇杷社區活動中心      | 南投縣埔里鎮中心路44號    | 枇杷里  | 1-6                  |    |
| 南投縣埔里鎮第0102投開票所 | 慈恩社區活動中心      | 南投縣埔里鎮九成街46號    | 枇杷里  | 9, 10, 12-19         |    |
| 南投縣埔里鎮第0103投開票所 | 枇杷里新集會所(東側)   | 南投縣埔里鎮和二街1號     | 枇杷里  | 31-35, 37-38         |    |
| 南投縣埔里鎮第0104投開票所 | 枇杷里集會所(舊)     | 南投縣埔里鎮正氣巷1號     | 枇杷里  | 20-22, 39-44         |    |
| 南投縣埔里鎮第0105投開票所 | 奉天宮           | 南投縣埔里鎮枇杷路38-1號  | 枇杷里  | 7, 8, 11, 23, 24, 36 |    |
| 南投縣埔里鎮第0106投開票所 | 十一份集會所        | 南投縣埔里鎮中正路121號   | 水頭里  | 6-9                  |    |
| 南投縣埔里鎮第0107投開票所 | 良善堂           | 南投縣埔里鎮中正路121號   | 水頭里  | 10, 11, 14-17        |    |
| 南投縣埔里鎮第0108投開票所 | 水頭路金龍宮        | 南投縣埔里鎮水頭路18號    | 水頭里  | 1-5, 12, 13          |    |
| 南投縣埔里鎮第0109投開票所 | 麒麟國小          | 南投縣埔里鎮武界路7號     | 麒麟里  | 全里                   |    |
| 南投縣埔里鎮第0110投開票所 | 珠格里醒覺堂        | 南投縣埔里鎮珠生路59-1號  | 珠格里  | 全里                   |    |
| 南投縣埔里鎮第0111投開票所 | 溪南里集會所        | 南投縣埔里鎮珠生路59-1號  | 溪南里  | 全里                   |    |
| 南投縣埔里鎮第0112投開票所 | 埔里國小          | 南投縣埔里鎮西康路127號   | 西門里  | 1-12                 |    |
| 南投縣埔里鎮第0113投開票所 | 埔里國小          | 南投縣埔里鎮西康路127號   | 西門里  | 13-22                |    |
| 南投縣埔里鎮第0114投開票所 | 埔里國小          | 南投縣埔里鎮西康路127號   | 西門里  | 23-30                |    |
| 南投縣埔里鎮第0115投開票所 | 南門里集會所        | 南投縣埔里鎮南昌街115巷2號 | 南門里  | 全里                   |    |
| 南投縣埔里鎮第0116投開票所 | 埔里國中          | 南投縣埔里鎮西安路一段193號 | 北門里  | 1-13                 |    |
| 南投縣埔里鎮第0117投開票所 | 埔里國中          | 南投縣埔里鎮西安路一段193號 | 北門里  | 14-23                |    |
| 南投縣埔里鎮第0118投開票所 | 埔里鎮立圖書館       | 南投縣埔里鎮六合路178號   | 北安里  | 1-9                  |    |

|                 |                       |                  |     |                                       |  |
|-----------------|-----------------------|------------------|-----|---------------------------------------|--|
| 南投縣埔里鎮第0119投開票所 | 北安里集會所                | 南投縣埔里鎮北安路56號     | 北安里 | 10-19                                 |  |
| 南投縣埔里鎮第0120投開票所 | 埔里鎮藝文中心               | 南投縣埔里鎮中華路239號    | 北安里 | 20-30                                 |  |
| 南投縣埔里鎮第0121投開票所 | 南投縣綜合身心障礙福利復建服務中心〔左側〕 | 南投縣埔里鎮八德路17號     | 北梅里 | 1-6                                   |  |
| 南投縣埔里鎮第0122投開票所 | 南投縣綜合身心障礙福利復建服務中心〔右側〕 | 南投縣埔里鎮八德路17號     | 北梅里 | 15-22                                 |  |
| 南投縣埔里鎮第0123投開票所 | 梅子腳導化堂                | 南投縣埔里鎮梅子路27號     | 北梅里 | 7-14                                  |  |
| 南投縣埔里鎮第0124投開票所 | 泰安里集會所                | 南投縣埔里鎮民族二街58號    | 泰安里 | 1-10                                  |  |
| 南投縣埔里鎮第0125投開票所 | 泰安里集會所                | 南投縣埔里鎮民族二街58號    | 泰安里 | 11-20                                 |  |
| 南投縣埔里鎮第0126投開票所 | 中峰國小                  | 南投縣埔里鎮中山路一段228號  | 大湳里 | 1-7                                   |  |
| 南投縣埔里鎮第0127投開票所 | 中峰國小                  | 南投縣埔里鎮中山路一段228號  | 大湳里 | 8-12                                  |  |
| 南投縣埔里鎮第0128投開票所 | 蜈蚣里集會所                | 南投縣埔里鎮蜈蚣路36號     | 蜈蚣里 | 1-4, 20, 21                           |  |
| 南投縣埔里鎮第0129投開票所 | 蜈蚣里集會所                | 南投縣埔里鎮蜈蚣路36號     | 蜈蚣里 | 5-7, 14-19                            |  |
| 南投縣埔里鎮第0130投開票所 | 九芎林活動中心               | 南投縣埔里鎮九芎路13號     | 蜈蚣里 | 8-13                                  |  |
| 南投縣埔里鎮第0131投開票所 | 同聲里集會所                | 南投縣埔里鎮光華街115號    | 同聲里 | 1, 2, 5-8                             |  |
| 南投縣埔里鎮第0132投開票所 | 同聲里集會所                | 南投縣埔里鎮光華街115號    | 同聲里 | 3, 4, 9-12                            |  |
| 南投縣埔里鎮第0133投開票所 | 育英國小                  | 南投縣埔里鎮育英街20號     | 清新里 | 1, 2, 4, 6, 7, 11, 17, 19, 25, 30, 31 |  |
| 南投縣埔里鎮第0134投開票所 | 育英國小                  | 南投縣埔里鎮育英街20號     | 清新里 | 3, 5, 8-10, 12-16, 18, 20             |  |
| 南投縣埔里鎮第0135投開票所 | 育英國小                  | 南投縣埔里鎮育英街20號     | 清新里 | 21-24, 26-29                          |  |
| 南投縣埔里鎮第0136投開票所 | 恒吉宮媽祖廟                | 南投縣埔里鎮南興街367號    | 薰化里 | 全里                                    |  |
| 南投縣埔里鎮第0137投開票所 | 大成國中                  | 南投縣埔里鎮大城里大城路169號 | 大城里 | 1, 3, 24-25, 43-44                    |  |
| 南投縣埔里鎮第0138投開票所 | 大成國中                  | 南投縣埔里鎮大城路169號    | 大城里 | 2, 4, 6, 19-20, 23                    |  |
| 南投縣埔里鎮第0139投開票所 | 大城社區活動中心              | 南投縣埔里鎮大城路18號     | 大城里 | 7-12                                  |  |
| 南投縣埔里鎮第0140投開票所 | 恒吉社區活動中心              | 南投縣埔里鎮大城路259號    | 大城里 | 13-17, 21-22                          |  |

|                     |               |                        |     |                      |  |
|---------------------|---------------|------------------------|-----|----------------------|--|
| 南投縣埔里鎮第<br>0141投開票所 | 大成國小          | 南投縣埔里鎮大城里中山路<br>三段565號 | 大城里 | 18, 26-<br>27, 30-35 |  |
| 南投縣埔里鎮第<br>0142投開票所 | 大成國小          | 南投縣埔里鎮中山路三段<br>565號    | 大城里 | 5, 28-<br>29, 36-42  |  |
| 南投縣埔里鎮第<br>0143投開票所 | 籃城社區活動<br>中心  | 南投縣埔里鎮籃城路21號           | 籃城里 | 全里                   |  |
| 南投縣埔里鎮第<br>0144投開票所 | 桃米里集會所        | 南投縣埔里鎮桃米巷48-1號         | 桃米里 | 全里                   |  |
| 南投縣埔里鎮第<br>0145投開票所 | 成功里集會所        | 南投縣埔里鎮種瓜路87-2號         | 成功里 | 全里                   |  |
| 南投縣埔里鎮第<br>0146投開票所 | 南村里集會所        | 南投縣埔里鎮中山路四段<br>373號    | 南村里 | 全里                   |  |
| 南投縣埔里鎮第<br>0147投開票所 | 愛蘭國小          | 南投縣埔里鎮愛蘭里鐵山路<br>7號     | 愛蘭里 | 1-5                  |  |
| 南投縣埔里鎮第<br>0148投開票所 | 愛蘭國小          | 南投縣埔里鎮鐵山路7號            | 愛蘭里 | 6-11                 |  |
| 南投縣埔里鎮第<br>0149投開票所 | 鐵山社區活動<br>中心  | 南投縣埔里鎮鐵山一巷5-1<br>號     | 鐵山里 | 1-7                  |  |
| 南投縣埔里鎮第<br>0150投開票所 | 西鎮堂           | 南投縣埔里鎮鐵山里鐵山一<br>巷5-2號  | 鐵山里 | 8-11                 |  |
| 南投縣埔里鎮第<br>0151投開票所 | 房里里社區活<br>動中心 | 南投縣埔里鎮雙吉路8號            | 房里里 | 4-10                 |  |
| 南投縣埔里鎮第<br>0152投開票所 | 房里里集會所        | 南投縣埔里鎮房里路7-1號          | 房里里 | 1-3                  |  |
| 南投縣埔里鎮第<br>0153投開票所 | 向善里集會所        | 南投縣埔里鎮向善路75號           | 向善里 | 全里                   |  |
| 南投縣埔里鎮第<br>0154投開票所 | 一新里活動中<br>心   | 南投縣埔里鎮永豐路29號<br>(參贊堂)  | 一新里 | 全里                   |  |
| 南投縣埔里鎮第<br>0155投開票所 | 合成社區活動<br>中心  | 南投縣埔里鎮西安路三段<br>221號    | 合成里 | 2, 5-12              |  |
| 南投縣埔里鎮第<br>0156投開票所 | 水流東清安宮        | 南投縣埔里鎮合成巷26號前          | 合成里 | 1, 3, 4              |  |
| 南投縣埔里鎮第<br>0157投開票所 | 廣成社區活動<br>中心  | 南投縣埔里鎮西安路三段<br>88-1號   | 廣成里 | 全里                   |  |
| 南投縣埔里鎮第<br>0158投開票所 | 史港里集會所        | 南投縣埔里鎮宣安路27號           | 史港里 | 全里                   |  |
| 南投縣埔里鎮第<br>0159投開票所 | 福興里集會所        | 南投縣埔里鎮福興路54-4號         | 福興里 | 全里                   |  |
| 南投縣埔里鎮第<br>0160投開票所 | 守城社區新活<br>動中心 | 南投縣埔里鎮守城路9之5號          | 牛眠里 | 1-9, 22              |  |
| 南投縣埔里鎮第<br>0161投開票所 | 牛眠社區活動<br>中心  | 南投縣埔里鎮西安路二段<br>171號    | 牛眠里 | 11-17, 23            |  |
| 南投縣埔里鎮第<br>0162投開票所 | 忠孝國小          | 南投縣埔里鎮牛眠里守城路<br>28號    | 牛眠里 | 10, 18-<br>21, 24    |  |

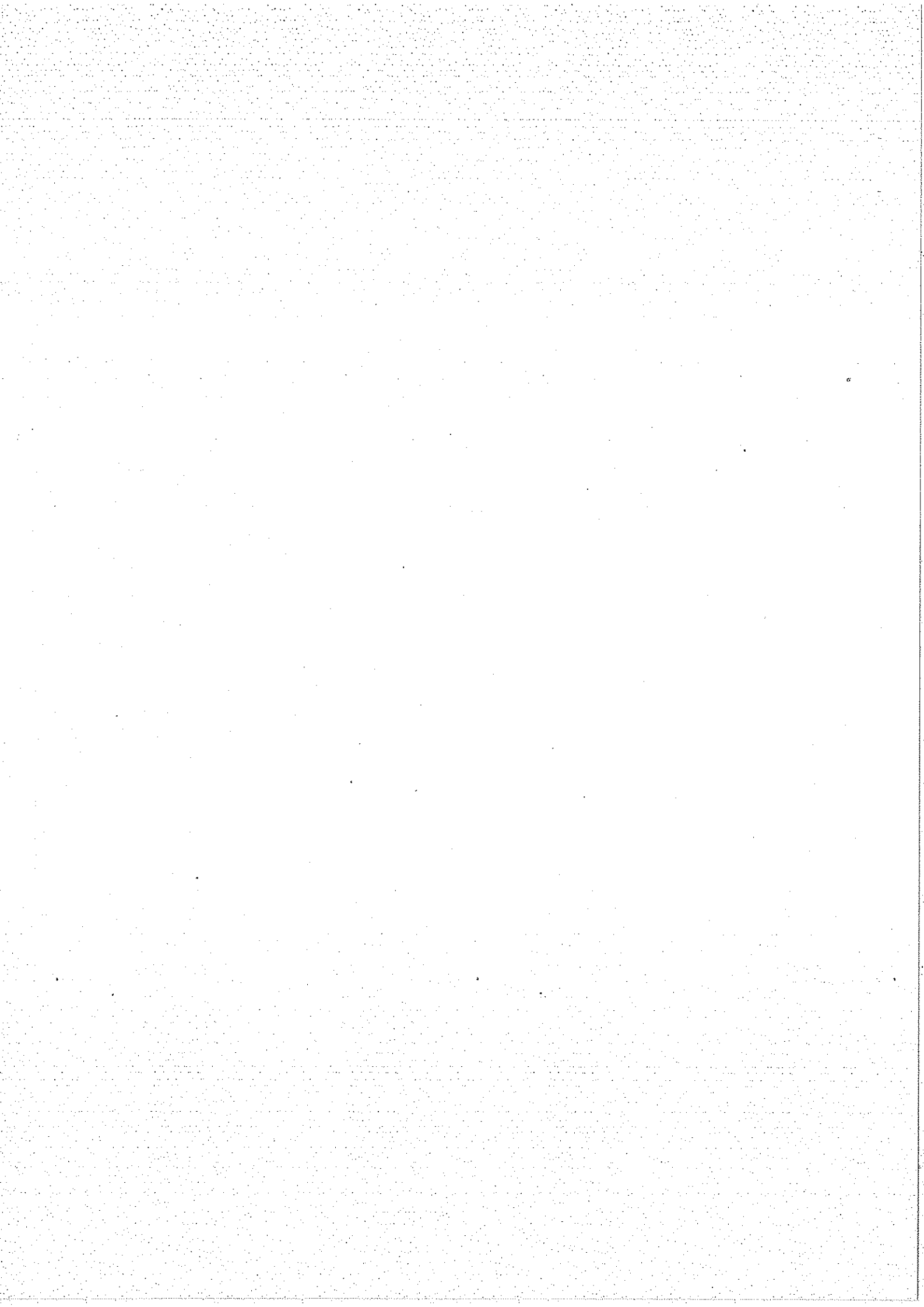

105年總統副總統及立法委員選舉投開票所設置地點一覽表

| 投開票所編號          | 投開票所名稱   | 投開票所地址              | 所屬村里 | 所屬鄰別  | 備註 |
|-----------------|----------|---------------------|------|-------|----|
| 南投縣仁愛鄉第0163投開票所 | 南豐活動中心   | 南投縣仁愛鄉仁愛南豐村松原巷35附1號 | 南豐村  | 1-10  |    |
| 南投縣仁愛鄉第0164投開票所 | 楓林口活動中心  | 南投縣仁愛鄉南豐村中正路87-2號   | 南豐村  | 11-16 |    |
| 南投縣仁愛鄉第0165投開票所 | 仁愛國小     | 南投縣仁愛鄉大同村山農巷5號      | 大同村  | 1-13  |    |
| 南投縣仁愛鄉第0166投開票所 | 清境國小     | 南投縣仁愛鄉大同村定遠新村24號    | 大同村  | 14-18 |    |
| 南投縣仁愛鄉第0167投開票所 | 松崗活動中心   | 南投縣仁愛鄉大同村博望巷42號     | 大同村  | 19-20 |    |
| 南投縣仁愛鄉第0168投開票所 | 碧綠溪農場會議室 | 南投縣仁愛鄉榮興村碧綠巷27號     | 榮興村  | 全村    |    |
| 南投縣仁愛鄉第0169投開票所 | 春陽國小     | 南投縣仁愛鄉春陽村永樂巷58號     | 春陽村  | 全村    |    |
| 南投縣仁愛鄉第0170投開票所 | 廬山國小     | 南投縣仁愛鄉精英村中華路19號     | 精英村  | 全村    |    |
| 南投縣仁愛鄉第0171投開票所 | 都達村辦公處   | 南投縣仁愛鄉都達村法觀路17號附1號  | 都達村  | 全村    |    |
| 南投縣仁愛鄉第0172投開票所 | 合作國小     | 南投縣仁愛鄉合作村平生路23號     | 合作村  | 全村    |    |
| 南投縣仁愛鄉第0173投開票所 | 發祥活動中心   | 南投縣仁愛鄉發祥村7鄰光復22號2樓  | 發祥村  | 1-7   |    |
| 南投縣仁愛鄉第0174投開票所 | 紅葉國小梅林分校 | 南投縣仁愛鄉發祥村慈峰巷40號     | 發祥村  | 8-9   |    |
| 南投縣仁愛鄉第0175投開票所 | 紅葉國小     | 南投縣仁愛鄉發祥村仁盛路70號     | 發祥村  | 10-12 |    |
| 南投縣仁愛鄉第0176投開票所 | 力行國小     | 南投縣仁愛鄉力行村新望洋67號     | 力行村  | 全村    |    |
| 南投縣仁愛鄉第0177投開票所 | 翠巒活動中心   | 南投縣仁愛鄉翠華村翠巒路23號     | 翠華村  | 1-5   |    |
| 南投縣仁愛鄉第0178投開票所 | 華崗活動中心   | 南投縣仁愛鄉翠華村華崗48號      | 翠華村  | 6-16  |    |
| 南投縣仁愛鄉第0179投開票所 | 親愛活動中心   | 南投縣仁愛鄉親愛村高平路36號     | 親愛村  | 1-12  |    |
| 南投縣仁愛鄉第0180投開票所 | 松林活動中心   | 南投縣仁愛鄉親愛村親和巷32-1號   | 親愛村  | 13-17 |    |
| 南投縣仁愛鄉第0181投開票所 | 萬大發電廠中興堂 | 南投縣仁愛鄉親愛村大安路104號    | 親愛村  | 18-21 |    |
| 南投縣仁愛鄉第0182投開票所 | 萬豐村辦公處   | 南投縣仁愛鄉萬豐村清華巷76號     | 萬豐村  | 全村    |    |
| 南投縣仁愛鄉第0183投開票所 | 武界活動中心   | 南投縣仁愛鄉法治村界山巷13號     | 法治村  | 全村    |    |
| 南投縣仁愛鄉第0184投開票所 | 中正活動中心   | 南投縣仁愛鄉中正村光明路58號     | 中正村  | 全村    |    |
| 南投縣仁愛鄉第0185投開票所 | 互助中原活動中心 | 南投縣仁愛鄉互助村原名巷59號     | 互助村  | 1-14  |    |
| 南投縣仁愛鄉第0186投開票所 | 清流活動中心   | 南投縣仁愛鄉互助村明月巷50-1號   | 互助村  | 15-22 |    |

|                     |          |                       |     |    |  |
|---------------------|----------|-----------------------|-----|----|--|
| 南投縣仁愛鄉第<br>0187投開票所 | 新生社區活動中心 | 南投縣仁愛鄉新生村山林<br>巷17-1號 | 新生村 | 全村 |  |
|---------------------|----------|-----------------------|-----|----|--|

105年總統副總統及立法委員選舉投開票所設置地點一覽表

| 投開票所編號          | 投開票所名稱   | 投開票所地址              | 所屬村里 | 所屬鄰別          | 備註 |
|-----------------|----------|---------------------|------|---------------|----|
| 南投縣中寮鄉第0188投開票所 | 頂興社區活動中心 | 南投縣中寮鄉廣興村永平路48-12號  | 廣興村  | 全部            |    |
| 南投縣中寮鄉第0189投開票所 | 炭頂社區活動中心 | 南投縣中寮鄉炭頂村永平路104號    | 炭頂村  | 1-5, 10, 11   |    |
| 南投縣中寮鄉第0190投開票所 | 炭頂村集會所   | 南投縣中寮鄉炭頂村中集路40-1號   | 炭頂村  | 6-9, 12       |    |
| 南投縣中寮鄉第0191投開票所 | 八仙社區活動中心 | 南投縣中寮鄉八仙村永樂路36-1號   | 八仙村  | 4-8, 13       |    |
| 南投縣中寮鄉第0192投開票所 | 仙樂社區活動中心 | 南投縣中寮鄉八仙村永樂路60號     | 八仙村  | 1-3, 9-12, 14 |    |
| 南投縣中寮鄉第0193投開票所 | 福盛社區活動中心 | 南投縣中寮鄉福盛村永樂路88-8號   | 福盛村  | 1-9, 23       |    |
| 南投縣中寮鄉第0194投開票所 | 粗坑香蕉集貨場  | 南投縣中寮鄉福盛村福山巷99號旁    | 福盛村  | 10-22, 24     |    |
| 南投縣中寮鄉第0195投開票所 | 和興村活動中心  | 南投縣中寮鄉和興村永樂路143-3號  | 和興村  | 全部            |    |
| 南投縣中寮鄉第0196投開票所 | 永安社區活動中心 | 南投縣中寮鄉復興村復興巷22號     | 復興村  | 全部            |    |
| 南投縣中寮鄉第0197投開票所 | 中寮國小教室   | 南投縣中寮鄉永平村永平路316號    | 永平村  | 1-8, 22-26    |    |
| 南投縣中寮鄉第0198投開票所 | 中寮國小禮堂   | 南投縣中寮鄉永平村永平路316號    | 永平村  | 9-21          |    |
| 南投縣中寮鄉第0199投開票所 | 中寮社區活動中心 | 南投縣中寮鄉中寮村鄉林巷23號     | 中寮村  | 全部            |    |
| 南投縣中寮鄉第0200投開票所 | 廣福社區活動中心 | 南投縣中寮鄉廣福村鄉林巷82-2號   | 廣福村  | 全部            |    |
| 南投縣中寮鄉第0201投開票所 | 永康國小教室   | 南投縣中寮鄉永福村仙峰巷44號     | 永福村  | 5, 11-17      |    |
| 南投縣中寮鄉第0202投開票所 | 永福社區活動中心 | 南投縣中寮鄉永平路400號       | 永福村  | 1-4, 6-10     |    |
| 南投縣中寮鄉第0203投開票所 | 義和社區活動中心 | 南投縣中寮鄉永平路447-12號    | 義和村  | 1-5           |    |
| 南投縣中寮鄉第0204投開票所 | 義和村集會所   | 南投縣中寮鄉永平路513-12號    | 義和村  | 6-11          |    |
| 南投縣中寮鄉第0205投開票所 | 清水村集會所   | 南投縣中寮鄉清水村月桃巷66號     | 清水村  | 全部            |    |
| 南投縣中寮鄉第0206投開票所 | 內城社區活動中心 | 南投縣中寮鄉內城村龍南路10-1號側  | 內城村  | 全部            |    |
| 南投縣中寮鄉第0207投開票所 | 龍安社區活動中心 | 南投縣中寮鄉龍安村龍南路94-5號   | 龍安村  | 全部            |    |
| 南投縣中寮鄉第0208投開票所 | 爽文社區活動中心 | 南投縣中寮鄉爽文村龍南路190號    | 爽文村  | 全部            |    |
| 南投縣中寮鄉第0209投開票所 | 龍岩村集會所   | 南投縣中寮鄉龍岩村龍南路154號    | 龍岩村  | 全部            |    |
| 南投縣中寮鄉第0210投開票所 | 永芳社區活動中心 | 南投縣中寮鄉永芳村龍南路269-2號  | 永芳村  | 全部            |    |
| 南投縣中寮鄉第0211投開票所 | 永和社區活動中心 | 南投縣中寮鄉永和村龍南路321-11號 | 永和村  | 全部            |    |

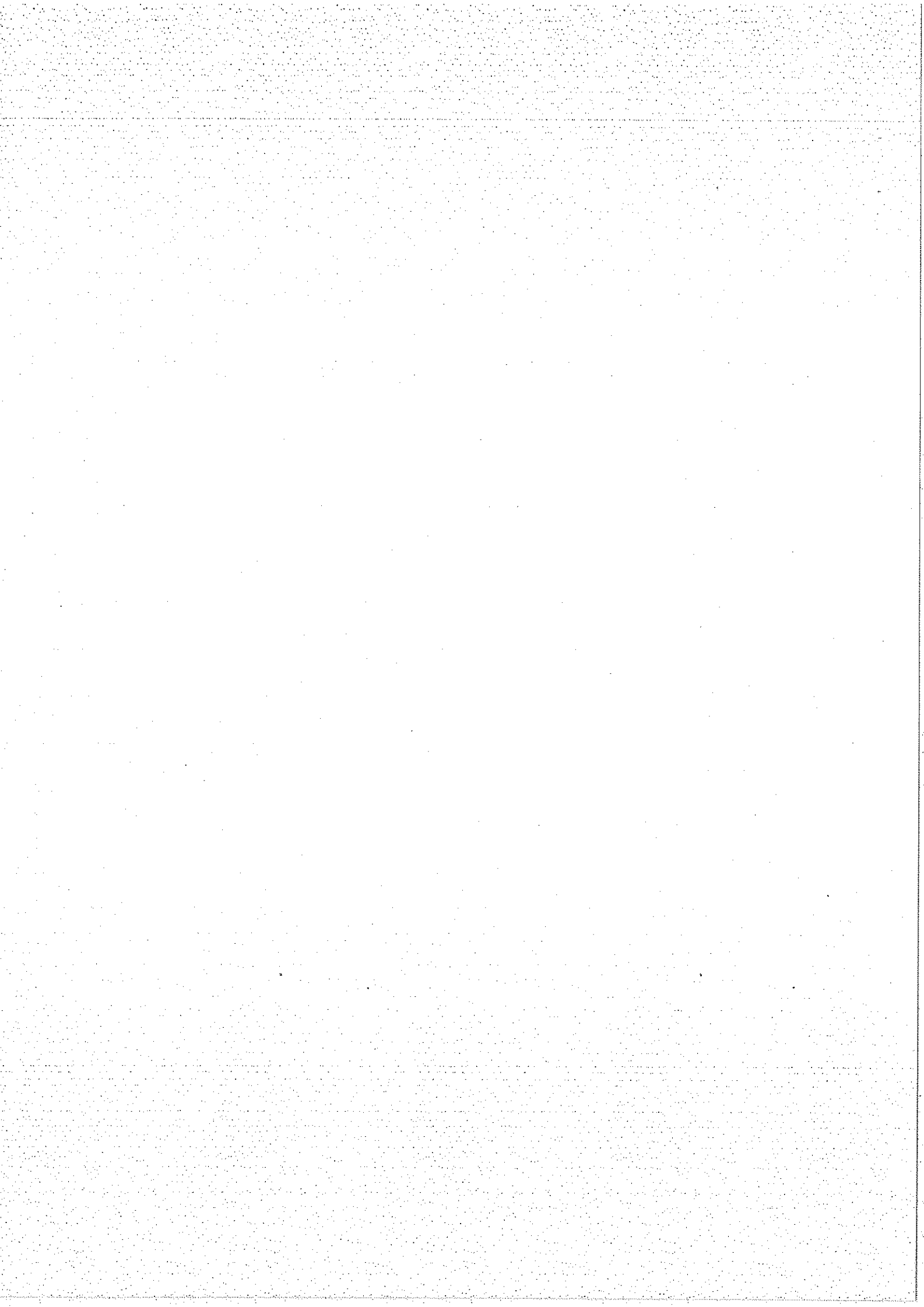



105年總統副總統及立法委員選舉投開票所設置地點一覽表

| 投開票所編號          | 投開票所名稱      | 投開票所地址                 | 所屬村里    | 所屬鄰別           | 備註 |
|-----------------|-------------|------------------------|---------|----------------|----|
| 南投縣魚池鄉第0212投開票所 | 魚池鄉身心障礙休閒會館 | 南投縣魚池鄉魚池村魚池街354巷8號     | 魚池村     | 1-12           |    |
| 南投縣魚池鄉第0213投開票所 | 魚池國小活動中心    | 南投縣魚池鄉魚池村瓊文巷41號        | 魚池村     | 13-21          |    |
| 南投縣魚池鄉第0214投開票所 | 魚池鄉衛生所      | 南投縣魚池鄉東池村魚池街194號       | 東池村     | 1-7            |    |
| 南投縣魚池鄉第0215投開票所 | 麒麟宮代化堂      | 南投縣魚池鄉魚池村新店巷35號        | 東池村     | 8-17           |    |
| 南投縣魚池鄉第0216投開票所 | 大林村社區活動中心   | 南投縣魚池鄉大林村嵩山巷27號〈啟化堂〉   | 大林村     | 7-14           |    |
| 南投縣魚池鄉第0217投開票所 | 大林村司馬按集會所   | 南投縣魚池鄉大林村永川巷4之2號〈福順宮〉  | 大林村     | 1-6            |    |
| 南投縣魚池鄉第0218投開票所 | 東光村社區活動中心   | 南投縣魚池鄉東光村慶隆巷31之7號      | 東光村     | 全部             |    |
| 南投縣魚池鄉第0219投開票所 | 共和村長寮社區活動中心 | 南投縣魚池鄉共和村長興巷6號         | 共和村     | 12.13          |    |
| 南投縣魚池鄉第0220投開票所 | 共和村集會所      | 南投縣魚池鄉共和村五馬巷60之4號      | 共和村、新城村 | 共和村4-11、新城村第17 |    |
| 南投縣魚池鄉第0221投開票所 | 共和村內加道公廟    | 南投縣魚池鄉共和村中興巷7之1號〈加德宮〉  | 共和村     | 1-3            |    |
| 南投縣魚池鄉第0222投開票所 | 新城村集會所      | 南投縣魚池鄉新城村新城村通文巷8之12號   | 新城村     | 1.2.7-12       |    |
| 南投縣魚池鄉第0223投開票所 | 新城村養靈社區活動中心 | 南投縣魚池鄉新城村修正巷13之1號      | 新城村     | 3-6            |    |
| 南投縣魚池鄉第0224投開票所 | 新城村鹿篙公廟     | 南投縣魚池鄉新城村香茶巷6號〈受吉宮〉    | 新城村     | 13-16          |    |
| 南投縣魚池鄉第0225投開票所 | 大雁村仙楂腳活動中心  | 南投縣魚池鄉大雁村山楂腳巷8之1號      | 大雁村     | 1-3            |    |
| 南投縣魚池鄉第0226投開票所 | 大雁村集會所      | 南投縣魚池鄉大雁村大雁巷2之1號       | 大雁村     | 4-9            |    |
| 南投縣魚池鄉第0227投開票所 | 五城村社區活動中心   | 南投縣魚池鄉五城村五城巷24之2號      | 五城村     | 1-9.13         |    |
| 南投縣魚池鄉第0228投開票所 | 五城村蓮華池林業試驗所 | 南投縣魚池鄉五城村華龍巷43號        | 五城村     | 10-12          |    |
| 南投縣魚池鄉第0229投開票所 | 中明村金安老人會館   | 南投縣魚池鄉中明村有水巷28之3號      | 中明村     | 1-7            |    |
| 南投縣魚池鄉第0230投開票所 | 中明村社區活動中心   | 南投縣魚池鄉中明村文正巷5之10號      | 中明村     | 8-12           |    |
| 南投縣魚池鄉第0231投開票所 | 明潭國小        | 南投縣魚池鄉水社村中山路190號       | 水社村     | 全部             |    |
| 南投縣魚池鄉第0232投開票所 | 日月村集會所      | 南投縣魚池鄉日月村豐年街3號         | 日月村     | 全部             |    |
| 南投縣魚池鄉第0233投開票所 | 頭社國小        | 南投縣魚池鄉頭社村平和巷105號       | 頭社村     | 12-19          |    |
| 南投縣魚池鄉第0234投開票所 | 頭社村集會所      | 南投縣魚池鄉頭社村平和巷40之2號〈三聖宮〉 | 頭社村     | 1-11           |    |

|                     |                  |                            |     |       |  |
|---------------------|------------------|----------------------------|-----|-------|--|
| 南投縣魚池鄉第<br>0235投開票所 | 武登村松鶴老<br>人會館    | 南投縣魚池鄉武登村集里<br>路6之2號       | 武登村 | 1-12  |  |
| 南投縣魚池鄉第<br>0236投開票所 | 武登村日月潭<br>特色遊學中心 | 南投縣魚池鄉武登村銃櫃<br>巷18號〈原光明國小〉 | 武登村 | 13-18 |  |

105年總統副總統及立法委員選舉投開票所設置地點一覽表

| 投開票所編號          | 投開票所名稱    | 投開票所地址                | 所屬村里 | 所屬鄰別                       | 備註 |
|-----------------|-----------|-----------------------|------|----------------------------|----|
| 南投縣南投市第0237投開票所 | 南投縣婦女會    | 南投縣南投市龍泉里龍泉里大同街178號   | 龍泉里  | 全里                         |    |
| 南投縣南投市第0238投開票所 | 康壽國小      | 南投縣南投市康壽里南陽路269號      | 康壽里  | 1-9                        |    |
| 南投縣南投市第0239投開票所 | 康壽國小      | 南投縣南投市南陽路269號         | 康壽里  | 10-18                      |    |
| 南投縣南投市第0240投開票所 | 康壽國小      | 南投縣南投市康壽里南陽路269號      | 三民里  | 全里                         |    |
| 南投縣南投市第0241投開票所 | 市區里聯合集會所  | 南投縣南投市仁和里民生街33-3號     | 仁和里  | 全里                         |    |
| 南投縣南投市第0242投開票所 | 南投市民代表會   | 南投縣南投市龍泉里龍泉里大同街234號   | 南投里  | 全里                         |    |
| 南投縣南投市第0243投開票所 | 南投市農會     | 南投縣南投市彰仁里彰仁里龍井街62號    | 彰仁里  | 全里                         |    |
| 南投縣南投市第0244投開票所 | 南投國小      | 南投縣南投市崇文里彰南路一段1059號   | 崇文里  | 全里                         |    |
| 南投縣南投市第0245投開票所 | 南投高商      | 南投縣南投市三興里彰南路二段993號    | 三興里  | 1-12, 38                   |    |
| 南投縣南投市第0246投開票所 | 南投國小      | 南投縣南投市崇文里彰南路一段1059號   | 三興里  | 13-17, 19-22, 28-29, 41-42 |    |
| 南投縣南投市第0247投開票所 | 南投國小      | 南投縣南投市崇文里彰南路一段1059號   | 三興里  | 32-36, 40                  |    |
| 南投縣南投市第0248投開票所 | 南投仁愛之家    | 南投縣南投市三興里39鄰民族路617號   | 三興里  | 18, 23-27, 30-31, 37, 39   |    |
| 南投縣南投市第0249投開票所 | 南投縣立三和游泳池 | 南投縣南投市三和里三和里復興路1號     | 三和里  | 6-10, 15-16, 20            |    |
| 南投縣南投市第0250投開票所 | 三和集會所     | 南投縣南投市三和里彰南路一段992號    | 三和里  | 1-5, 11-12, 22             |    |
| 南投縣南投市第0251投開票所 | 南投縣資訊大樓   | 南投縣南投市三和里三和一路8號       | 三和里  | 13-14, 17-19, 21, 23-25    |    |
| 南投縣南投市第0252投開票所 | 聖和宮       | 南投縣南投市嘉興里彰南路一段344巷3號  | 嘉興里  | 1-6, 13                    |    |
| 南投縣南投市第0253投開票所 | 聖和宮       | 南投縣南投市嘉興里彰南路一段344巷3號  | 嘉興里  | 7-12, 14-15                |    |
| 南投縣南投市第0254投開票所 | 嘉和里集會所    | 南投縣南投市嘉和里嘉和一路232巷2號   | 嘉和里  | 1-3, 16, 18                |    |
| 南投縣南投市第0255投開票所 | 嘉和國小      | 南投縣南投市嘉和里彰南路一段639巷80號 | 嘉和里  | 4-6, 10, 13-15, 17         |    |
| 南投縣南投市第0256投開票所 | 嘉和國小      | 南投縣南投市嘉和里彰南路一段639巷80號 | 嘉和里  | 7-9, 11-12, 20             |    |
| 南投縣南投市第0257投開票所 | 嘉和國小      | 南投縣南投市嘉和里彰南路一段639巷80號 | 嘉和里  | 19, 21-25                  |    |
| 南投縣南投市第0258投開票所 | 平和國小      | 南投縣南投市平和里育樂路62號       | 平和里  | 1-9                        |    |
| 南投縣南投市第0259投開票所 | 平和國小      | 南投縣南投市平和里育樂路62號       | 平和里  | 10-19                      |    |

|                     |               |                            |            |                                       |  |
|---------------------|---------------|----------------------------|------------|---------------------------------------|--|
| 南投縣南投市第<br>0260投開票所 | 平和國小          | 南投縣南投市平和里育樂<br>路62號        | 平和里        | 20-27                                 |  |
| 南投縣南投市第<br>0261投開票所 | 平和國小          | 南投縣南投市育樂路62號               | 平和里        | 28-34, 36                             |  |
| 南投縣南投市第<br>0262投開票所 | 平和國小          | 南投縣南投市平和里育樂<br>路62號        | 平和里        | 35, 37-42                             |  |
| 南投縣南投市第<br>0263投開票所 | 平和國小          | 南投縣南投市平和里育樂<br>路62號        | 平和里        | 43-50                                 |  |
| 南投縣南投市第<br>0264投開票所 | 振興社區活動<br>中心  | 南投縣南投市振興里南鄉<br>路250巷55弄10號 | 振興里        | 1-4, 22                               |  |
| 南投縣南投市第<br>0265投開票所 | 振興里辦公處        | 南投縣南投市振興里振興<br>巷29弄18號     | 振興里        | 5-15                                  |  |
| 南投縣南投市第<br>0266投開票所 | 芳美社區活動<br>中心  | 南投縣南投市振興里振興<br>巷47弄1號      | 振興里        | 16-21                                 |  |
| 南投縣南投市第<br>0267投開票所 | 千秋里集會所        | 南投縣南投市千秋里千秋<br>路222號       | 千秋里        | 全里                                    |  |
| 南投縣南投市第<br>0268投開票所 | 軍功里集會所        | 南投縣南投市軍功里軍功<br>路140巷76號    | 軍功里        | 8, 10, 12, 16, 2<br>3-25              |  |
| 南投縣南投市第<br>0269投開票所 | 福順宮           | 南投縣南投市軍功里軍功<br>路144巷2號     | 軍功里        | 1-7, 9, 11, 20-<br>22                 |  |
| 南投縣南投市第<br>0270投開票所 | 大眾汽車駕駛<br>訓練班 | 南投縣南投市軍功里東山<br>路481號       | 軍功里        | 15, 17-19                             |  |
| 南投縣南投市第<br>0271投開票所 | 新廨集會所         | 南投縣南投市軍功里新興<br>路68巷3號      | 軍功里        | 13-14                                 |  |
| 南投縣南投市第<br>0272投開票所 | 東山里集會所        | 南投縣南投市東山里東山<br>路19號        | 東山里        | 全里                                    |  |
| 南投縣南投市第<br>0273投開票所 | 營盤國小          | 南投縣南投市營南里營盤<br>路136號       | 營南里        | 1-10                                  |  |
| 南投縣南投市第<br>0274投開票所 | 營盤國小          | 南投縣南投市營南里營盤<br>路136號       | 營南里        | 11-22                                 |  |
| 南投縣南投市第<br>0275投開票所 | 福龍宮活動中<br>心   | 南投縣南投市營北里向上<br>路217號       | 營北里        | 3-7, 16, 24, 37                       |  |
| 南投縣南投市第<br>0276投開票所 | 營北里集會所        | 南投縣南投市營北里中正<br>路152-7號     | 營北里        | 1-<br>2, 8, 10, 26, 35<br>-36, 42, 44 |  |
| 南投縣南投市第<br>0277投開票所 | 特殊教育學校        | 南投縣南投市營北里仁德<br>路200號       | 營北里        | 18, 21, 28-<br>30, 32                 |  |
| 南投縣南投市第<br>0278投開票所 | 特殊教育學校        | 南投縣南投市營北里仁德<br>路200號       | 營北里        | 11-15, 17, 19-<br>20, 31              |  |
| 南投縣南投市第<br>0279投開票所 | 特殊教育學校        | 南投縣南投市營北里仁德<br>路200號       | 營北里        | 9, 25, 27, 38-<br>41, 46              |  |
| 南投縣南投市第<br>0280投開票所 | 營北國中          | 南投縣南投市營北里向上<br>路2號         | 營北里        | 22-23, 33-<br>34, 43, 45              |  |
| 南投縣南投市第<br>0281投開票所 | 德興國小          | 南投縣南投市內興里13鄰<br>中興路200號    | 內興里<br>內興里 | 1-13, 17<br>1-13, 17                  |  |
| 南投縣南投市第<br>0282投開票所 | 德興國小          | 南投縣南投市內興里13鄰<br>中興路200號    | 內興里        | 18-20, 22-23                          |  |
| 南投縣南投市第<br>0283投開票所 | 德興國小          | 南投縣南投市內興里13鄰<br>中興路200號    | 內興里        | 21, 24-30                             |  |

|                     |               |                            |     |   |  |
|---------------------|---------------|----------------------------|-----|---|--|
| 南投縣南投市第<br>0284投開票所 | 德興國小          | 南投縣南投市內興里13鄰<br>中興路200號    | 內興里 | 31-39                                   |  |
| 南投縣南投市第<br>0285投開票所 | 大埤社區活動<br>中心  | 南投縣南投市內興里16鄰<br>大埤街150號    | 內興里 | 14-16                                   |  |
| 南投縣南投市第<br>0286投開票所 | 內新活動中心        | 南投縣南投市內新里17鄰<br>南營路283號    | 內新里 | 1-10                                    |  |
| 南投縣南投市第<br>0287投開票所 | 內新活動中心        | 南投縣南投市內新里17鄰<br>南營路283號    | 內新里 | 11-18                                   |  |
| 南投縣南投市第<br>0288投開票所 | 光輝里集會所        | 南投縣南投市光輝里5鄰府<br>西路79號      | 光輝里 | 全里                                      |  |
| 南投縣南投市第<br>0289投開票所 | 光榮國小          | 南投縣南投市光榮里8鄰光<br>榮北路19號     | 光榮里 | 1-17                                    |  |
| 南投縣南投市第<br>0290投開票所 | 光榮國小          | 南投縣南投市光榮里8鄰光<br>榮北路19號     | 光榮里 | 18-33                                   |  |
| 南投縣南投市第<br>0291投開票所 | 光復國小          | 南投縣南投市光明里27鄰<br>光明一路67號    | 光明里 | 全里                                      |  |
| 南投縣南投市第<br>0292投開票所 | 光華國小          | 南投縣南投市12鄰光華四<br>路2號        | 光華里 | 全里                                      |  |
| 南投縣南投市第<br>0293投開票所 | 漳興里社區活<br>動中心 | 南投縣南投市漳興里10鄰<br>漳興巷51號     | 漳興里 | 1-17                                    |  |
| 南投縣南投市第<br>0294投開票所 | 漳興國小          | 南投縣南投市漳興里16鄰<br>復興路669號    | 漳興里 | 18-27                                   |  |
| 南投縣南投市第<br>0295投開票所 | 漳和國小          | 南投縣南投市漳和里26鄰<br>文林路16號     | 漳和里 | 4, 23, 25-<br>27, 38-40, 47             |  |
| 南投縣南投市第<br>0296投開票所 | 漳和國小          | 南投縣南投市漳和里26鄰<br>文林路16號     | 漳和里 | 3, 5, 19, 36-<br>37, 48, 52-53          |  |
| 南投縣南投市第<br>0297投開票所 | 漳和里集會所        | 南投縣南投市漳和里26鄰<br>文化路532號    | 漳和里 | 14, 21-22, 28-<br>29, 31-<br>32, 44, 51 |  |
| 南投縣南投市第<br>0298投開票所 | 漳和國小學生<br>餐廳  | 南投縣南投市漳和里26鄰<br>文林路16號     | 漳和里 | 1-2, 6-7, 9-<br>12, 18, 24, 35          |  |
| 南投縣南投市第<br>0299投開票所 | 漳興國小          | 南投縣南投市漳和里16鄰<br>漳和里復興路669號 | 漳和里 | 13, 15-<br>17, 20, 33-<br>34, 45-46     |  |
| 南投縣南投市第<br>0300投開票所 | 漳和社區活動<br>中心  | 南投縣南投市漳和里文化<br>路532號2樓     | 漳和里 | 8, 30, 41-<br>43, 49-50                 |  |
| 南投縣南投市第<br>0301投開票所 | 平山里集會所        | 南投縣南投市平山里28鄰<br>平山二路47巷2號  | 平山里 | 2-5, 8-<br>10, 16, 24, 26,<br>38-39     |  |
| 南投縣南投市第<br>0302投開票所 | 南天宮           | 南投縣南投市平山里彰南<br>路二段630巷170號 | 平山里 | 6-7, 17-<br>20, 23, 25, 27              |  |
| 南投縣南投市第<br>0303投開票所 | 平山里集會所        | 南投縣南投市平山里28鄰<br>平山二路47巷2號  | 平山里 | 28-35                                   |  |
| 南投縣南投市第<br>0304投開票所 | 新豐國小          | 南投縣南投市新興里8鄰彰<br>南路三段221號   | 平山里 | 1, 11-15, 21-<br>22, 36-37, 40          |  |
| 南投縣南投市第<br>0305投開票所 | 新豐國小          | 南投縣南投市新興里8鄰彰<br>南路三段221號   | 新興里 | 1-8, 10, 23, 29                         |  |
| 南投縣南投市第<br>0306投開票所 | 新豐國小          | 南投縣南投市新興里8鄰彰<br>南路三段221號   | 新興里 | 13, 16, 18-<br>20, 24-25                |  |

|                     |                |                              |     |                                |  |
|---------------------|----------------|------------------------------|-----|--------------------------------|--|
| 南投縣南投市第<br>0307投開票所 | 新豐國小           | 南投縣南投市新興里8鄰彰<br>南路三段221號     | 新興里 | 26-28, 30-33                   |  |
| 南投縣南投市第<br>0308投開票所 | 新興里集會所         | 南投縣南投市新興里15鄰<br>彰南路三段407巷50號 | 新興里 | 9, 11-12, 14-<br>15, 17, 21-22 |  |
| 南投縣南投市第<br>0309投開票所 | 永豐宮            | 南投縣南投市永豐里彰南<br>路三段646巷13號    | 永豐里 | 2-9, 11-12                     |  |
| 南投縣南投市第<br>0310投開票所 | 僑建國小           | 南投縣南投市彰南路三段<br>847號          | 永豐里 | 1, 10, 13-20                   |  |
| 南投縣南投市第<br>0311投開票所 | 三玄宮            | 南投縣南投市福興里17鄰<br>吉利路126號      | 福興里 | 1-5, 9-12, 17-<br>18, 20       |  |
| 南投縣南投市第<br>0312投開票所 | 福興里集會所         | 南投縣南投市福興里8鄰彰<br>南路三段945號     | 福興里 | 6-8, 13-<br>16, 19, 21-23      |  |
| 南投縣南投市第<br>0313投開票所 | 鳳山里活動中<br>心樓下  | 南投縣南投市鳳山里八卦<br>路1310號        | 鳳山里 | 全里                             |  |
| 南投縣南投市第<br>0314投開票所 | 永興里社區活<br>動中心  | 南投縣南投市永興里4鄰八<br>卦路58巷20號     | 永興里 | 全里                             |  |
| 南投縣南投市第<br>0315投開票所 | 鳳鳴里集會所         | 南投縣南投市鳳鳴里4鄰八<br>卦路835號       | 鳳鳴里 | 全里                             |  |
| 南投縣南投市第<br>0316投開票所 | 福山里多功能<br>活動中心 | 南投縣南投市福山里14鄰<br>八卦路521-12號   | 福山里 | 1-8, 14-17                     |  |
| 南投縣南投市第<br>0317投開票所 | 文山國小           | 南投縣南投市福山里八卦<br>路349號         | 福山里 | 9-13, 18-22                    |  |

105年總統副總統及立法委員選舉投開票所設置地點一覽表

| 投開票所編號          | 投開票所名稱       | 投開票所地址                | 所屬村里 | 所屬鄰別       | 備註 |
|-----------------|--------------|-----------------------|------|------------|----|
| 南投縣名間鄉第0318投開票所 | 南雅村集會所2樓     | 南投縣名間鄉南雅村市場巷20-2號     | 南雅村  | 全村         |    |
| 南投縣名間鄉第0319投開票所 | 名間鄉立體停車場     | 南投縣名間鄉中正村董門巷2號        | 中正村  | 1-7        |    |
| 南投縣名間鄉第0320投開票所 | 名間鄉立體停車場     | 南投縣名間鄉中正村董門巷2號        | 中正村  | 8-9, 16-18 |    |
| 南投縣名間鄉第0321投開票所 | 老人文康活動中心地下1樓 | 南投縣名間鄉中正村庄仔巷24-1號地下1樓 | 中正村  | 10-14      |    |
| 南投縣名間鄉第0322投開票所 | 老人文康中心1樓     | 南投縣名間鄉中正村中庄子巷24-1號1樓  | 中正村  | 15, 19-22  |    |
| 南投縣名間鄉第0323投開票所 | 名間國民小學       | 南投縣名間鄉中山村彰南路220號      | 中山村  | 1-5, 16-17 |    |
| 南投縣名間鄉第0324投開票所 | 中山社區活動中心     | 南投縣名間鄉中山村名松路1段83號     | 中山村  | 6-15, 18   |    |
| 南投縣名間鄉第0325投開票所 | 濁水村集會所       | 南投縣名間鄉濁水村福興巷14號       | 濁水村  | 1-11       |    |
| 南投縣名間鄉第0326投開票所 | 濁水村福興宮辦公室    | 南投縣名間鄉濁水村福興巷15號       | 濁水村  | 12-18      |    |
| 南投縣名間鄉第0327投開票所 | 新民村活動中心      | 南投縣名間鄉新民村外埔巷2-1號      | 新民村  | 全村         |    |
| 南投縣名間鄉第0328投開票所 | 炭寮村集會所       | 南投縣名間鄉炭寮村炭寮巷1-56號     | 炭寮村  | 全村         |    |
| 南投縣名間鄉第0329投開票所 | 新街村集會所       | 南投縣名間鄉新街村彰南路472號      | 新街村  | 1-6        |    |
| 南投縣名間鄉第0330投開票所 | 朝聖宮          | 南投縣名間鄉新街村彰南路481號      | 新街村  | 7-13       |    |
| 南投縣名間鄉第0331投開票所 | 新街國民小學       | 南投縣名間鄉新街村彰南路375號      | 新街村  | 14-20      |    |
| 南投縣名間鄉第0332投開票所 | 玄龍宮          | 南投縣名間鄉新街村華山街43巷10號    | 新街村  | 21-26      |    |
| 南投縣名間鄉第0333投開票所 | 東仁社區活動中心     | 南投縣名間鄉東湖村大老巷34號       | 東湖村  | 1-15       |    |
| 南投縣名間鄉第0334投開票所 | 僑興國民小學       | 南投縣名間鄉東湖村彰南路259號      | 東湖村  | 16-26      |    |
| 南投縣名間鄉第0335投開票所 | 仁和社區活動中心     | 南投縣名間鄉仁和村山腳巷17-2號     | 仁和村  | 全村         |    |
| 南投縣名間鄉第0336投開票所 | 萬丹社區活動中心     | 南投縣名間鄉萬丹村新丹巷37號       | 萬丹村  | 全村         |    |
| 南投縣名間鄉第0337投開票所 | 田仔社區活動中心     | 南投縣名間鄉田仔村田仔巷41-3號     | 田仔村  | 全村         |    |
| 南投縣名間鄉第0338投開票所 | 大坑村集會所       | 南投縣名間鄉大坑村武東巷11-2號     | 大坑村  | 全村         |    |
| 南投縣名間鄉第0339投開票所 | 大庄村集會所       | 南投縣名間鄉大庄村大廈巷82-4號     | 大庄村  | 1-10       |    |
| 南投縣名間鄉第0340投開票所 | 大賢宮          | 南投縣名間鄉大庄村大廈巷82-4號     | 大庄村  | 11-22      |    |
| 南投縣名間鄉第0341投開票所 | 廊下社區活動中心     | 南投縣名間鄉廊下村大岩巷30-8號     | 廊下村  | 全村         |    |

|                     |          |                         |     |                    |  |
|---------------------|----------|-------------------------|-----|--------------------|--|
| 南投縣名間鄉第<br>0342投開票所 | 赤水社區活動中心 | 南投縣名間鄉赤水村南<br>田路258-10號 | 赤水村 | 1-10               |  |
| 南投縣名間鄉第<br>0343投開票所 | 錦梓社區活動中心 | 南投縣名間鄉赤水村皮<br>仔寮巷21號    | 赤水村 | 11-20              |  |
| 南投縣名間鄉第<br>0344投開票所 | 竹園社區活動中心 | 南投縣名間鄉竹園村竹<br>園巷39號     | 竹園村 | 全村                 |  |
| 南投縣名間鄉第<br>0345投開票所 | 三崙社區活動中心 | 南投縣名間鄉三崙村中<br>庄巷7號      | 三崙村 | 1-14               |  |
| 南投縣名間鄉第<br>0346投開票所 | 弓鞋社區活動中心 | 南投縣名間鄉三崙村弓<br>鞋巷16號     | 三崙村 | 15-22              |  |
| 南投縣名間鄉第<br>0347投開票所 | 松嶺社區活動中心 | 南投縣名間鄉松山村豐<br>柏路38號1樓   | 松山村 | 2-5, 11-<br>12, 14 |  |
| 南投縣名間鄉第<br>0348投開票所 | 受天宮一樓招待室 | 南投縣名間鄉松山村松<br>山街118號1樓  | 松山村 | 1, 6-10, 13        |  |
| 南投縣名間鄉第<br>0349投開票所 | 松柏村集會所   | 南投縣名間鄉松柏村名<br>松路2段216號  | 松柏村 | 全村                 |  |
| 南投縣名間鄉第<br>0350投開票所 | 炭腳民眾活動中心 | 南投縣名間鄉炭腳村名<br>松路1段350號  | 炭腳村 | 全村                 |  |
| 南投縣名間鄉第<br>0351投開票所 | 埔中社區活動中心 | 南投縣名間鄉埔中村埔<br>中巷11-12號  | 埔中村 | 全村                 |  |
| 南投縣名間鄉第<br>0352投開票所 | 新厝村集會所   | 南投縣名間鄉新厝村新<br>厝路455號    | 新厝村 | 全村                 |  |
| 南投縣名間鄉第<br>0353投開票所 | 廈新社區活動中心 | 南投縣名間鄉新光村大<br>廈巷30號     | 新光村 | 10-17              |  |
| 南投縣名間鄉第<br>0354投開票所 | 三光社區活動中心 | 南投縣名間鄉新光村名<br>山路2段282號  | 新光村 | 1-9                |  |



105年總統副總統及立法委員選舉投開票所設置地點一覽表

| 投開票所編號              | 投開票所名稱   | 投開票所地址                 | 所屬村里 | 所屬鄰別 | 備註 |
|---------------------|----------|------------------------|------|------|----|
| 南投縣集集鎮第<br>0355投開票所 | 集集里集會所   | 南投縣集集鎮集集里成<br>功路205號   | 集集里  | 全里   |    |
| 南投縣集集鎮第<br>0356投開票所 | 集集鎮長青會館  | 南投縣集集鎮和平里集<br>集街186號   | 和平里  | 全里   |    |
| 南投縣集集鎮第<br>0357投開票所 | 林尾里集會所   | 南投縣集集鎮林尾里林<br>尾路450巷9號 | 林尾里  | 全里   |    |
| 南投縣集集鎮第<br>0358投開票所 | 隘寮國小     | 南投縣集集鎮田寮里田<br>寮巷4號     | 田寮里  | 全里   |    |
| 南投縣集集鎮第<br>0359投開票所 | 隘寮社區活動中心 | 南投縣集集鎮隘寮里共<br>和巷5之1號   | 隘寮里  | 全里   |    |
| 南投縣集集鎮第<br>0360投開票所 | 玉映社區活動中心 | 南投縣集集鎮吳厝里民<br>生路63之19號 | 玉映里  | 全里   |    |
| 南投縣集集鎮第<br>0361投開票所 | 吳厝社區活動中心 | 南投縣集集鎮吳厝里育<br>才街135號   | 吳厝里  | 全里   |    |
| 南投縣集集鎮第<br>0362投開票所 | 八張社區活動中心 | 南投縣集集鎮八張里八<br>張街181號   | 八張里  | 1-6  |    |
| 南投縣集集鎮第<br>0363投開票所 | 武昌宮會議室   | 南投縣集集鎮八張里民<br>生路34巷89號 | 八張里  | 7-14 |    |
| 南投縣集集鎮第<br>0364投開票所 | 永昌社區活動中心 | 南投縣集集鎮永昌里柴<br>橋巷3-1號   | 永昌里  | 全里   |    |
| 南投縣集集鎮第<br>0365投開票所 | 廣明社區活動中心 | 南投縣集集鎮廣明里北<br>勢巷8號     | 廣明里  | 1-6  |    |
| 南投縣集集鎮第<br>0366投開票所 | 玉皇宮      | 南投縣集集鎮廣明里洞<br>角巷36號    | 廣明里  | 7-11 |    |
| 南投縣集集鎮第<br>0367投開票所 | 富山里集會所   | 南投縣集集鎮富山里大<br>坪巷30之1號  | 富山里  | 全里   |    |

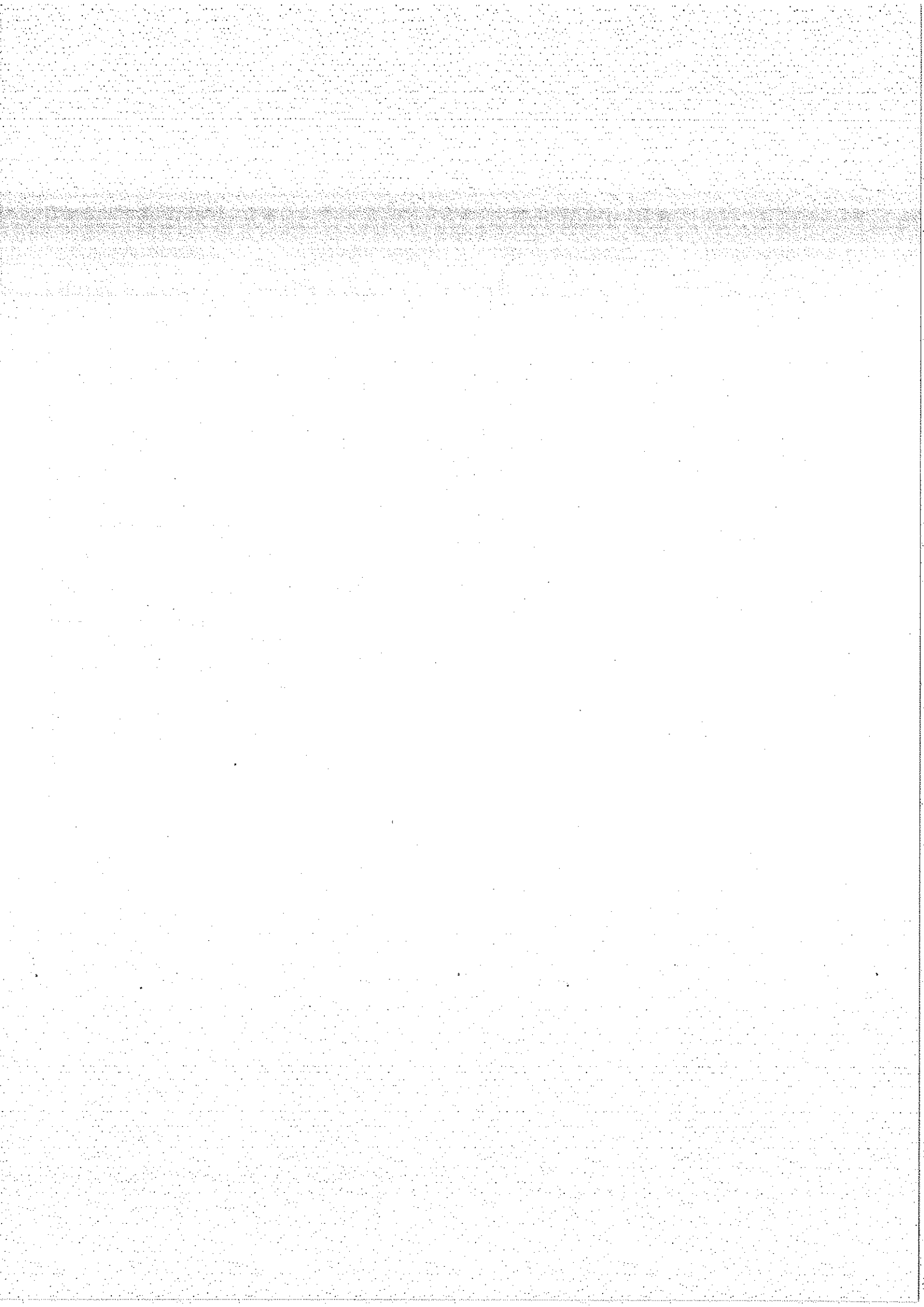

105年總統副總統及立法委員選舉投開票所設置地點一覽表

| 投開票所編號          | 投開票所名稱             | 投開票所地址                  | 所屬村里 | 所屬鄰別                | 備註 |
|-----------------|--------------------|-------------------------|------|---------------------|----|
| 南投縣竹山鎮第0368投開票所 | 竹山鎮第一公有零售市場        | 南投縣竹山鎮竹山里6鄰橫街90號        | 竹山里  | 1-7, 18-22, 24      |    |
| 南投縣竹山鎮第0369投開票所 | 連興宮(媽祖廟)           | 南投縣竹山鎮竹山里8鄰下橫街28號       | 竹山里  | 8-17, 23            |    |
| 南投縣竹山鎮第0370投開票所 | 包公廟                | 南投縣竹山鎮中正里12鄰下橫街第一巷17-1號 | 中正里  | 全里                  |    |
| 南投縣竹山鎮第0371投開票所 | 竹山國中               | 南投縣竹山鎮中山里8鄰竹山路217號      | 中山里  | 1-16                |    |
| 南投縣竹山鎮第0372投開票所 | 前山國小(南側)           | 南投縣竹山鎮中山里31鄰自強路100號     | 中山里  | 17-25               |    |
| 南投縣竹山鎮第0373投開票所 | 前山國小(北側)           | 南投縣竹山鎮中山里31鄰自強路100號     | 中山里  | 26-31, 36           |    |
| 南投縣竹山鎮第0374投開票所 | 碇礮重劃區活動中心          | 南投縣竹山鎮中山里32鄰新生路346號     | 中山里  | 32-35, 37-41        |    |
| 南投縣竹山鎮第0375投開票所 | 雲林國小(右側)           | 南投縣竹山鎮雲林里大明路666號        | 雲林里  | 1-16                |    |
| 南投縣竹山鎮第0376投開票所 | 雲林國小(右側)           | 南投縣竹山鎮雲林里大明路666號        | 雲林里  | 17-30               |    |
| 南投縣竹山鎮第0377投開票所 | 雲林國小(活動中心)         | 南投縣竹山鎮雲林里大明路666號        | 雲林里  | 31-36               |    |
| 南投縣竹山鎮第0378投開票所 | 竹圍里集會所(克明宮後面)      | 南投縣竹山鎮竹圍里下橫街248號        | 竹圍里  | 1-12                |    |
| 南投縣竹山鎮第0379投開票所 | 竹山高中(右側)           | 南投縣竹山鎮竹圍里7鄰下橫街253號      | 竹圍里  | 13-19               |    |
| 南投縣竹山鎮第0380投開票所 | 桂林里集會所             | 南投縣竹山鎮桂林里3鄰中山路7-20號     | 桂林里  | 3-11, 26-28         |    |
| 南投縣竹山鎮第0381投開票所 | 中正社區活動中心           | 南投縣竹山鎮桂林里12鄰中正巷22號      | 桂林里  | 12-14, 19-22, 29-30 |    |
| 南投縣竹山鎮第0382投開票所 | 紫雲慈惠堂(王母廟)         | 南投縣竹山鎮桂林里1鄰加正巷2-1號      | 桂林里  | 1-2, 15-18, 23-25   |    |
| 南投縣竹山鎮第0383投開票所 | 下坪社區活動中心           | 南投縣竹山鎮下坪里5鄰下坪路19-3號     | 下坪里  | 3-6                 |    |
| 南投縣竹山鎮第0384投開票所 | 竹山高中(左側)           | 南投縣竹山鎮竹圍里7鄰下橫街253號      | 下坪里  | 1-2, 7-10           |    |
| 南投縣竹山鎮第0385投開票所 | 中和里集會所             | 南投縣竹山鎮中和里10鄰中和路96-15號   | 中和里  | 全里                  |    |
| 南投縣竹山鎮第0386投開票所 | 中崎社區活動中心           | 南投縣竹山鎮中崎里集山路三段1392號     | 中崎里  | 全里                  |    |
| 南投縣竹山鎮第0387投開票所 | 鄭福松先生倉庫(秀林里光輝巷1號旁) | 南投縣竹山鎮秀林里光輝巷1號旁         | 秀林里  | 1-5                 |    |
| 南投縣竹山鎮第0388投開票所 | 秀林里集會所             | 南投縣竹山鎮秀林里12鄰頂林路369-6號   | 秀林里  | 6-16                |    |
| 南投縣竹山鎮第0389投開票所 | 大鞍里奉聖宮(帝爺廟)        | 南投縣竹山鎮大鞍里               | 大鞍里  | 全里                  |    |
| 南投縣竹山鎮第0390投開票所 | 延和國中               | 南投縣竹山鎮延和里21鄰鹿山路40號      | 延和里  | 19-22, 24           |    |

|                     |                          |                              |     |                        |  |
|---------------------|--------------------------|------------------------------|-----|------------------------|--|
| 南投縣竹山鎮第<br>0391投開票所 | 延和里集會所                   | 南投縣竹山鎮延和里11鄰<br>大和街42號       | 延和里 | 2-5, 7-8, 11           |  |
| 南投縣竹山鎮第<br>0392投開票所 | 竹山國小(齊賢<br>館)            | 南投縣竹山鎮延和里16鄰<br>向學街32號       | 延和里 | 13-18                  |  |
| 南投縣竹山鎮第<br>0393投開票所 | 竹山國小(行政大<br>樓)           | 南投縣竹山鎮延和里16鄰<br>向學街32號       | 延和里 | 1, 6, 9-<br>10, 12, 23 |  |
| 南投縣竹山鎮第<br>0394投開票所 | 延祥社區活動中<br>心             | 南投縣竹山鎮延祥里18鄰<br>鹿山路284巷13號   | 延祥里 | 6-8, 10, 17-<br>20     |  |
| 南投縣竹山鎮第<br>0395投開票所 | 劉姓祖廟                     | 南投縣竹山鎮延祥里2鄰延<br>祥路8號         | 延祥里 | 1, 3-5, 13-16          |  |
| 南投縣竹山鎮第<br>0396投開票所 | 健安跆拳道訓練<br>館             | 南投縣竹山鎮延祥里12鄰<br>延祥路121號      | 延祥里 | 2, 9, 11-<br>12, 21-24 |  |
| 南投縣竹山鎮第<br>0397投開票所 | 延正里新社區活<br>動中心(李勇廟<br>旁) | 南投縣竹山鎮延正里8鄰公<br>正巷30-6號      | 延正里 | 1-9                    |  |
| 南投縣竹山鎮第<br>0398投開票所 | 延正里舊活動中<br>心(護天宮旁)       | 南投縣竹山鎮延正里14<br>鄰延正路70號       | 延正里 | 10-17                  |  |
| 南投縣竹山鎮第<br>0399投開票所 | 延平國小                     | 南投縣竹山鎮延平里3鄰集<br>山路2段1161號    | 延平里 | 1-8, 25-26             |  |
| 南投縣竹山鎮第<br>0400投開票所 | 延平社區活動中<br>心             | 南投縣竹山鎮延平里11鄰<br>集山路2段1101號   | 延平里 | 9-18, 27-28            |  |
| 南投縣竹山鎮第<br>0401投開票所 | 藤湖社區活動中<br>心             | 南投縣竹山鎮延平里20鄰<br>藤湖巷5-2號      | 延平里 | 19-24                  |  |
| 南投縣竹山鎮第<br>0402投開票所 | 延山新社區活動<br>中心            | 南投縣竹山鎮延山里延山<br>路36-6號        | 延山里 | 全里                     |  |
| 南投縣竹山鎮第<br>0403投開票所 | 山崇社區活動中<br>心             | 南投縣竹山鎮山崇里5鄰山<br>崇巷25-2號      | 山崇里 | 1-7, 11-<br>12, 15-18  |  |
| 南投縣竹山鎮第<br>0404投開票所 | 水底寮舊集會所                  | 南投縣竹山鎮山崇里14鄰<br>溫水巷24號       | 山崇里 | 8-10, 13-14            |  |
| 南投縣竹山鎮第<br>0405投開票所 | 社寮社區活動中<br>心             | 南投縣竹山鎮社寮里7鄰大<br>公街75號        | 社寮里 | 全里                     |  |
| 南投縣竹山鎮第<br>0406投開票所 | 中央社區活動中<br>心(後面新建)       | 南投縣竹山鎮中央里集山<br>路一段1236巷6-1號  | 中央里 | 全里                     |  |
| 南投縣竹山鎮第<br>0407投開票所 | 富州社區活動中<br>心             | 南投縣竹山鎮富州里5鄰集<br>山路一段422號     | 富州里 | 全里                     |  |
| 南投縣竹山鎮第<br>0408投開票所 | 田子里集會所                   | 南投縣竹山鎮田子里田東<br>路43-6號        | 田子里 | 全里                     |  |
| 南投縣竹山鎮第<br>0409投開票所 | 碇礮里集會所                   | 南投縣竹山鎮碇礮里經南<br>路99-1號        | 碇礮里 | 4, 8-11                |  |
| 南投縣竹山鎮第<br>0410投開票所 | 廖連應宗祠                    | 南投縣竹山鎮碇礮里經南<br>路48號          | 碇礮里 | 1-3, 5-7               |  |
| 南投縣竹山鎮第<br>0411投開票所 | 柯仔坑社區活動<br>中心            | 南投縣竹山鎮德興里廂坑<br>巷             | 德興里 | 1-5                    |  |
| 南投縣竹山鎮第<br>0412投開票所 | 德興里集會所                   | 南投縣竹山鎮德興里6鄰德<br>興巷21-1號      | 德興里 | 6-10                   |  |
| 南投縣竹山鎮第<br>0413投開票所 | 福田社區活動中<br>心             | 南投縣竹山鎮福興里經南<br>路136號旁(過溪國小旁) | 福興里 | 1-3                    |  |
| 南投縣竹山鎮第<br>0414投開票所 | 福興社區活動中<br>心             | 南投縣竹山鎮福興里經南<br>路185號旁(廣安宮旁)  | 福興里 | 4-8                    |  |

|                     |              |                           |     |            |  |
|---------------------|--------------|---------------------------|-----|------------|--|
| 南投縣竹山鎮第<br>0415投開票所 | 鯉魚社區活動中<br>心 | 南投縣竹山鎮鯉魚里鯉行<br>路92號       | 鯉魚里 | 1-9        |  |
| 南投縣竹山鎮第<br>0416投開票所 | 鯉南社區活動中<br>心 | 南投縣竹山鎮鯉魚里鯉行<br>路222號      | 鯉魚里 | 10-15      |  |
| 南投縣竹山鎮第<br>0417投開票所 | 坪頂社區活動中<br>心 | 南投縣竹山鎮坪頂里坪頂<br>路36號       | 坪頂里 | 全里         |  |
| 南投縣竹山鎮第<br>0418投開票所 | 瑞竹里辦公處       | 南投縣竹山鎮瑞竹里鯉南<br>路302-1號    | 瑞竹里 | 全里         |  |
| 南投縣竹山鎮第<br>0419投開票所 | 桶頭社區活動中<br>心 | 南投縣竹山鎮桶頭里3鄰鯉<br>南路312-60號 | 桶頭里 | 1-7, 15-17 |  |
| 南投縣竹山鎮第<br>0420投開票所 | 內寮社區活動中<br>心 | 南投縣竹山鎮桶頭里9鄰鯉<br>南路385-16號 | 桶頭里 | 8-14       |  |

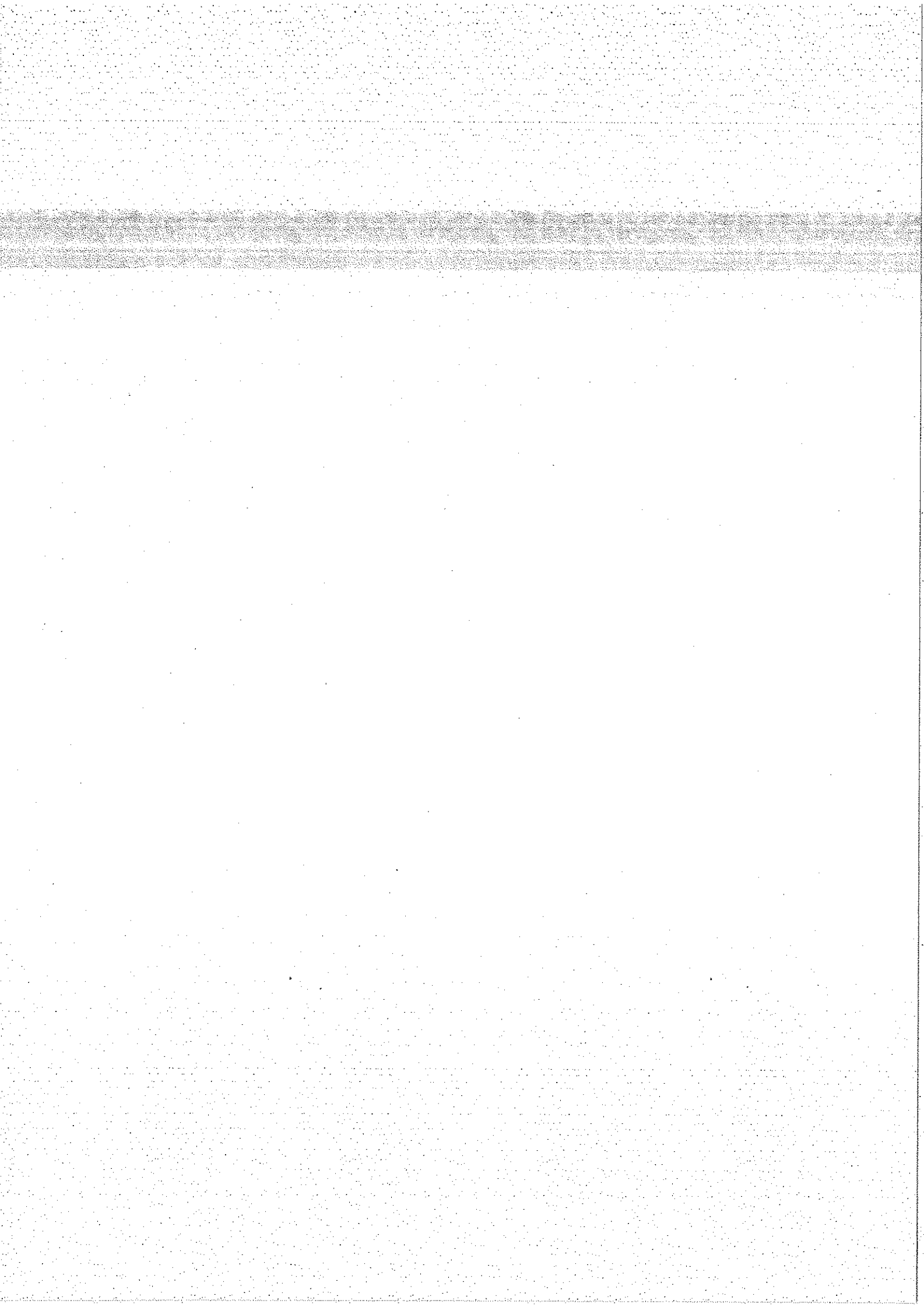

105年總統副總統及立法委員選舉投開票所設置地點一覽表

| 投開票所編號          | 投開票所名稱          | 投開票所地址                | 所屬村里 | 所屬鄰別    | 備註 |
|-----------------|-----------------|-----------------------|------|---------|----|
| 南投縣鹿谷鄉第0421投開票所 | 鹿谷社區活動中心        | 南投縣鹿谷鄉鹿谷村興農巷56號       | 鹿谷村  | 1-9     |    |
| 南投縣鹿谷鄉第0422投開票所 | 鹿谷國民小學〈桌球室〉     | 南投縣鹿谷鄉鹿谷村中正路2段174號    | 鹿谷村  | 10-16   |    |
| 南投縣鹿谷鄉第0423投開票所 | 彰雅社區活動中心        | 南投縣鹿谷鄉彰雅村和興巷21號       | 彰雅村  | 1-6, 10 |    |
| 南投縣鹿谷鄉第0424投開票所 | 彰雅村凍頂集會所        | 南投縣鹿谷鄉彰雅村凍頂巷10-12號    | 彰雅村  | 7-9     |    |
| 南投縣鹿谷鄉第0425投開票所 | 廣興社區活動中心        | 南投縣鹿谷鄉廣興村光復路200號      | 廣興村  | 1-11    |    |
| 南投縣鹿谷鄉第0426投開票所 | 鹿谷鄉立圖書館         | 南投縣鹿谷鄉廣興村興產路96-4號     | 廣興村  | 12-21   |    |
| 南投縣鹿谷鄉第0427投開票所 | 永隆村集會所          | 南投縣鹿谷鄉永隆村仁義路41-13號    | 永隆村  | 1-5     |    |
| 南投縣鹿谷鄉第0428投開票所 | 永隆社區活動中心        | 南投縣鹿谷鄉永隆村仁義路41-12號    | 永隆村  | 6-13    |    |
| 南投縣鹿谷鄉第0429投開票所 | 鳳凰國民小學          | 南投縣鹿谷鄉鳳凰村仁義路35-1號     | 鳳凰村  | 1, 9-14 |    |
| 南投縣鹿谷鄉第0430投開票所 | 鳳凰社區活動中心        | 南投縣鹿谷鄉鳳凰村仁義路14-8號     | 鳳凰村  | 6-13    |    |
| 南投縣鹿谷鄉第0431投開票所 | 內湖國民小學          | 南投縣鹿谷鄉內湖村興產路51號       | 內湖村  | 1-7     |    |
| 南投縣鹿谷鄉第0432投開票所 | 溪頭區興產路12號〈觀音樹湖〉 | 南投縣鹿谷鄉內湖村興產路12號       | 內湖村  | 8-12    |    |
| 南投縣鹿谷鄉第0433投開票所 | 和雅社區活動中心        | 南投縣鹿谷鄉和雅村愛鄉路47-10號    | 和雅村  | 全村      |    |
| 南投縣鹿谷鄉第0434投開票所 | 竹林村集會所          | 南投縣鹿谷鄉竹林村光復路106-2號    | 竹林村  | 1-7     |    |
| 南投縣鹿谷鄉第0435投開票所 | 文昌國民小學〈學生活動中心〉  | 南投縣鹿谷鄉竹林村光復路96號       | 竹林村  | 8-18    |    |
| 南投縣鹿谷鄉第0436投開票所 | 竹豐社區活動中心        | 南投縣鹿谷鄉竹豐村竹豐村光復路92-12號 | 竹豐村  | 全村      |    |
| 南投縣鹿谷鄉第0437投開票所 | 初鄉社區活動中心        | 南投縣鹿谷鄉初鄉村仁愛路259-8號    | 初鄉村  | 1-7     |    |
| 南投縣鹿谷鄉第0438投開票所 | 初鄉國民小學(後棟美勞教室)  | 南投縣鹿谷鄉初鄉村仁愛路259號      | 初鄉村  | 8-17    |    |
| 南投縣鹿谷鄉第0439投開票所 | 秀峰社區活動中心        | 南投縣鹿谷鄉秀峰村仁愛路153-1號    | 秀峰村  | 全村      |    |
| 南投縣鹿谷鄉第0440投開票所 | 清水社區活動中心        | 南投縣鹿谷鄉清水村仁愛路103號      | 清水村  | 全村      |    |
| 南投縣鹿谷鄉第0441投開票所 | 瑞田社區活動中心        | 南投縣鹿谷鄉瑞田村仁愛路69-3號     | 瑞田村  | 全村      |    |

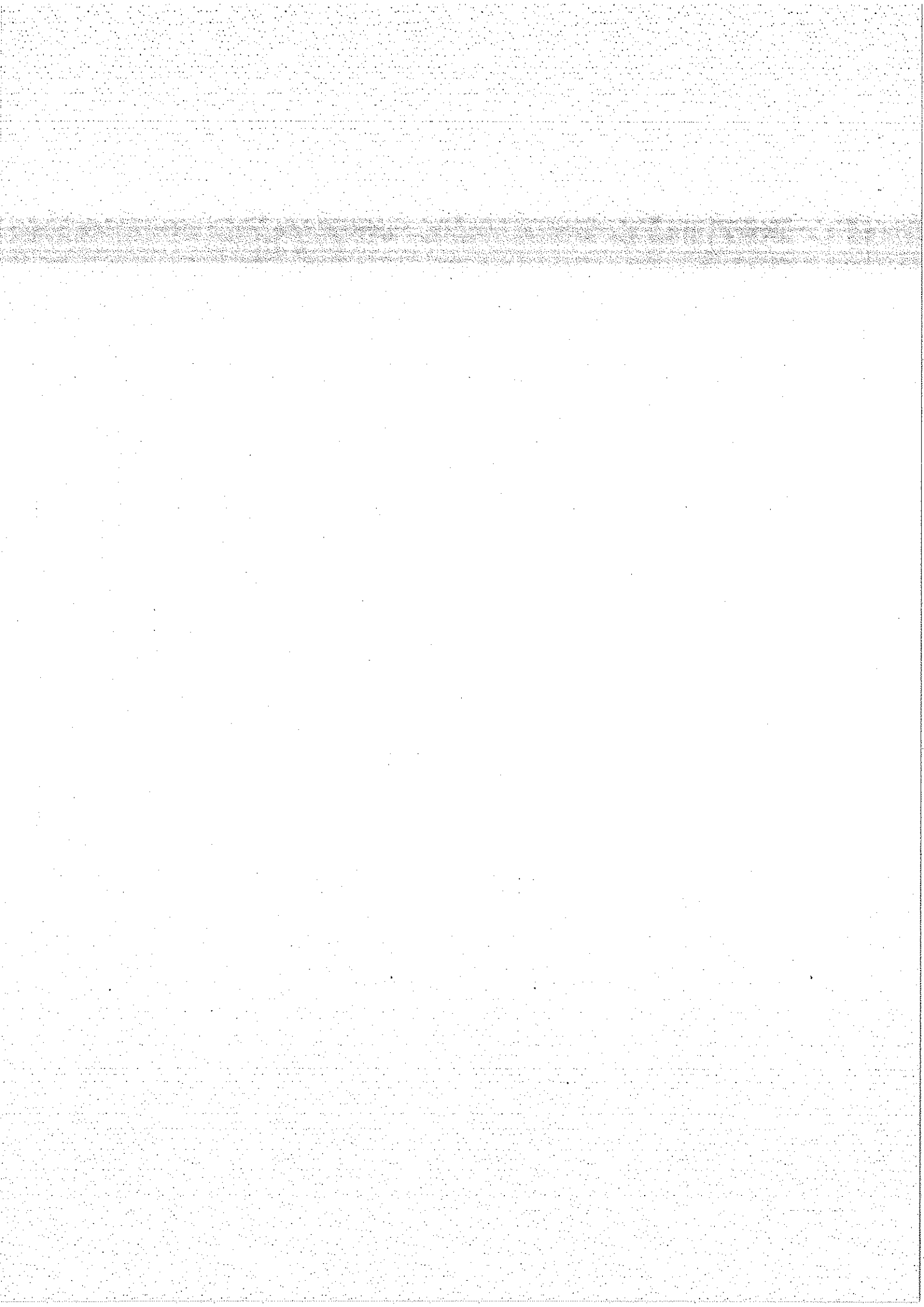



105年總統副總統及立法委員選舉投開票所設置地點一覽表

| 投開票所編號          | 投開票所名稱        | 投開票所地址               | 所屬村里 | 所屬鄰別 | 備註 |
|-----------------|---------------|----------------------|------|------|----|
| 南投縣水里鄉第0442投開票所 | 憫世寶宮          | 南投縣水里鄉水里村水里一路56號     | 水里村  | 全村   |    |
| 南投縣水里鄉第0443投開票所 | 義民廟           | 南投縣水里鄉城中村民權路335號     | 新城村  | 1-6  |    |
| 南投縣水里鄉第0444投開票所 | 成城國小          | 南投縣水里鄉新城村中山路二段150號   | 新城村  | 7-15 |    |
| 南投縣水里鄉第0445投開票所 | 中央村集會所        | 南投縣水里鄉中央村中正路116號地下一樓 | 中央村  | 全村   |    |
| 南投縣水里鄉第0446投開票所 | 城中村集會所        | 南投縣水里鄉城中村城安街1巷18號    | 城中村  | 全村   |    |
| 南投縣水里鄉第0447投開票所 | 舊水里鄉戶政事務所     | 南投縣水里鄉農富村民生路422巷1號   | 農富村  | 全村   |    |
| 南投縣水里鄉第0448投開票所 | 車埕社區活動中心      | 南投縣水里鄉車埕村民權巷33-1號    | 車埕村  | 全村   |    |
| 南投縣水里鄉第0449投開票所 | 新興村集會所暨老人活動中心 | 南投縣水里鄉新興村新興巷10-6號    | 新興村  | 全村   |    |
| 南投縣水里鄉第0450投開票所 | 三村集會所         | 南投縣水里鄉北埔村博愛路37號      | 北埔村  | 全村   |    |
| 南投縣水里鄉第0451投開票所 | 水里國小體育館       | 南投縣水里鄉南光村民族路151號     | 南光村  | 1-6  |    |
| 南投縣水里鄉第0452投開票所 | 水里國小會議室       | 南投縣水里鄉南光村民族路151號     | 南光村  | 7-13 |    |
| 南投縣水里鄉第0453投開票所 | 水里國中美術教室      | 南投縣水里鄉鉅工村民生路68號      | 鉅工村  | 全村   |    |
| 南投縣水里鄉第0454投開票所 | 永豐社區文康教室1F    | 南投縣水里鄉永豐村南湖一路25號     | 永豐村  | 1-7  |    |
| 南投縣水里鄉第0455投開票所 | 永豐老人會館        | 南投縣水里鄉永豐村南湖一路25號2樓   | 永豐村  | 8-14 |    |
| 南投縣水里鄉第0456投開票所 | 民和社區活動中心      | 南投縣水里鄉民和村民和路157號     | 民和村  | 全村   |    |
| 南投縣水里鄉第0457投開票所 | 頂崁社區活動中心      | 南投縣水里鄉頂崁村富貴路49之2號    | 頂崁村  | 全村   |    |
| 南投縣水里鄉第0458投開票所 | 新山村集會所        | 南投縣水里鄉新山村水信路二段193號   | 新山村  | 全村   |    |
| 南投縣水里鄉第0459投開票所 | 郡坑社區活動中心      | 南投縣水里鄉郡坑村水信路二段60號    | 郡坑村  | 全村   |    |
| 南投縣水里鄉第0460投開票所 | 上安社區活動中心      | 南投縣水里鄉上安村水信路三段117之1號 | 上安村  | 全村   |    |
| 南投縣水里鄉第0461投開票所 | 興隆村集會所        | 南投縣水里鄉興隆村林朋巷97-2號    | 興隆村  | 全村   |    |

|                     |          |                          |     |    |  |
|---------------------|----------|--------------------------|-----|----|--|
| 南投縣水里鄉第<br>0462投開票所 | 永興社區活動中心 | 南投縣水里鄉永興村林朋巷<br>177-1號   | 永興村 | 全村 |  |
| 南投縣水里鄉第<br>0463投開票所 | 玉峰社區活動中心 | 南投縣水里鄉玉峰村玉峰村<br>仁愛路7-19號 | 玉峰村 | 全村 |  |

105年總統副總統及立法委員選舉投開票所設置地點一覽表

| 投開票所編號          | 投開票所名稱   | 投開票所地址               | 所屬村里 | 所屬鄰別       | 備註 |
|-----------------|----------|----------------------|------|------------|----|
| 南投縣信義鄉第0464投開票所 | 信義國小     | 南投縣信義鄉明德村玉山路24號      | 明德村  | 1-6        |    |
| 南投縣信義鄉第0465投開票所 | 忠信社區活動中心 | 南投縣信義鄉明德村12鄰中平巷32-7號 | 明德村  | 7-14       |    |
| 南投縣信義鄉第0466投開票所 | 愛國社區活動中心 | 南投縣信義鄉愛國村4鄰順平巷1號     | 愛國村  | 全村         |    |
| 南投縣信義鄉第0467投開票所 | 自強社區活動中心 | 南投縣信義鄉自強村5鄰綠美巷33號    | 自強村  | 1-5        |    |
| 南投縣信義鄉第0468投開票所 | 豐斗避難所    | 南投縣信義鄉自強村陽和巷100號     | 自強村  | 6-11       |    |
| 南投縣信義鄉第0469投開票所 | 豐丘社區活動中心 | 南投縣信義鄉豐丘村1鄰高平巷14號    | 豐丘村  | 全村         |    |
| 南投縣信義鄉第0470投開票所 | 新鄉社區活動中心 | 南投縣信義鄉新鄉村4鄰新鄉路60號    | 新鄉村  | 全村         |    |
| 南投縣信義鄉第0471投開票所 | 羅娜國小     | 南投縣信義鄉羅娜村信筆巷73號      | 羅娜村  | 全村         |    |
| 南投縣信義鄉第0472投開票所 | 久美社區活動中心 | 南投縣信義鄉望美村5鄰美信巷28號    | 望美村  | 4-9        |    |
| 南投縣信義鄉第0473投開票所 | 望鄉社區活動中心 | 南投縣信義鄉望美村2鄰望和巷31號    | 望美村  | 1-3        |    |
| 南投縣信義鄉第0474投開票所 | 同富國小     | 南投縣信義鄉同富村同和巷4號       | 同富村  | 1-6, 13-15 |    |
| 南投縣信義鄉第0475投開票所 | 桐林社區活動中心 | 南投縣信義鄉同富村9鄰太平巷57-1號  | 同富村  | 7-12       |    |
| 南投縣信義鄉第0476投開票所 | 神木社區活動中心 | 南投縣信義鄉神木村2鄰民和巷31-2號  | 神木村  | 1-7, 12    |    |
| 南投縣信義鄉第0477投開票所 | 神木國小     | 南投縣信義鄉神木村神木巷61號      | 神木村  | 8-11       |    |
| 南投縣信義鄉第0478投開票所 | 東埔國小     | 南投縣信義鄉東埔村開高巷63號      | 東埔村  | 全村         |    |
| 南投縣信義鄉第0479投開票所 | 人和國小     | 南投縣信義鄉人和村民生巷3號       | 人和村  | 1-6        |    |
| 南投縣信義鄉第0480投開票所 | 波石社區活動中心 | 南投縣信義鄉人和村7鄰波石巷125號   | 人和村  | 7-10       |    |
| 南投縣信義鄉第0481投開票所 | 地利村辦公處   | 南投縣信義鄉地利村開信巷1-2號     | 地利村  | 全村         |    |
| 南投縣信義鄉第0482投開票所 | 雙龍社區活動中心 | 南投縣信義鄉雙龍村4鄰光復巷58號    | 雙龍村  | 全村         |    |
| 南投縣信義鄉第0483投開票所 | 潭南社區活動中心 | 南投縣信義鄉潭南村2鄰和平巷39-1號  | 潭南村  | 全村         |    |

